8 - 2

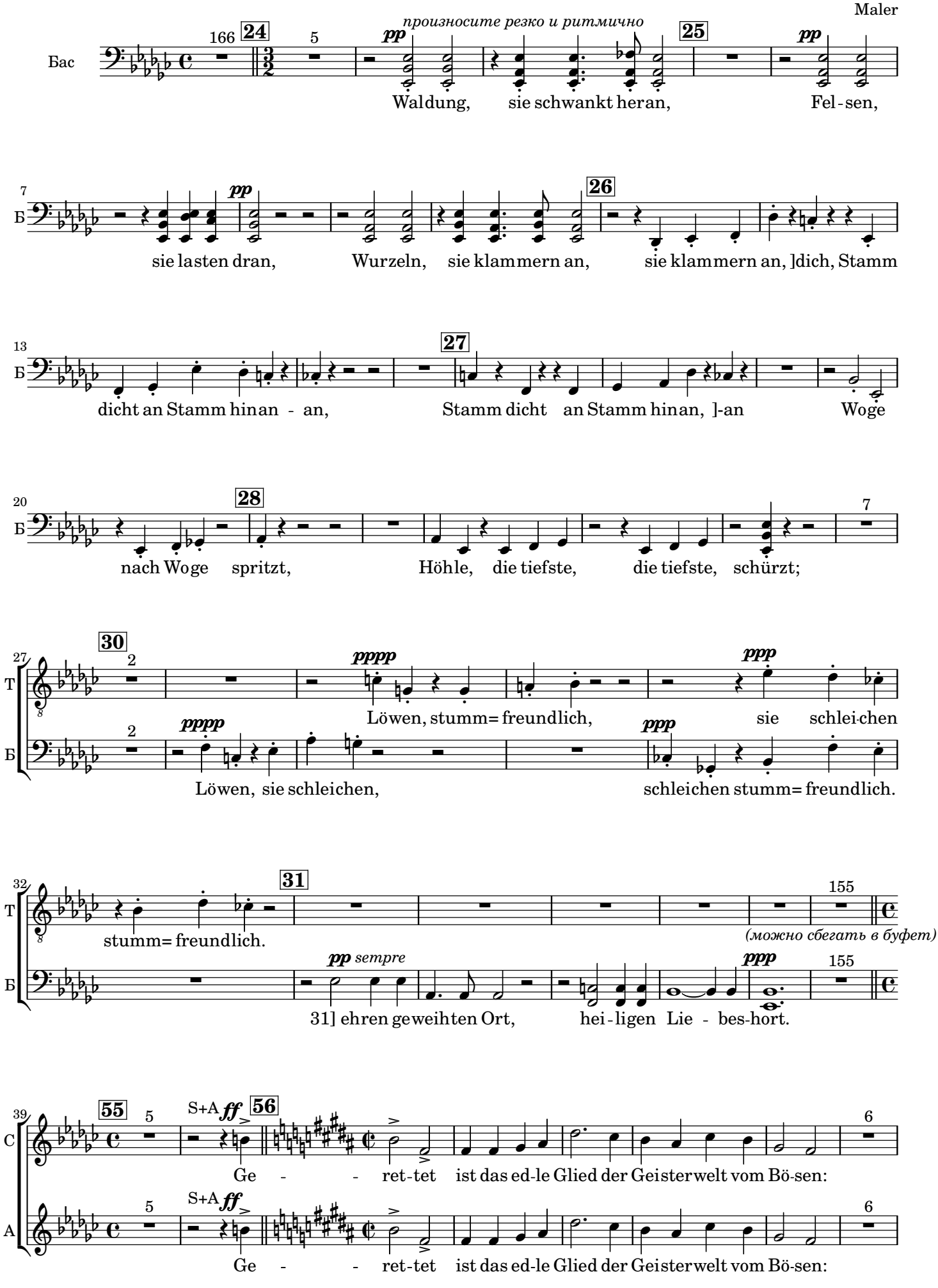
Maler
Бас
166
24
5
pp
произносите резко и ритмично
Wal dung, sie schwankt her an,
25
pp
Fel - sen,
7
Б
pp
26
sie las ten dran, Wur zeln, sie klam mern an, sie klam mern an,]dich, Stamm
13
Б
27
dicht an Stamm hin an - an, Stamm dicht an Stamm hin an,]-an Woge
20
Б
28
7
nach Woge spritzt, Höhle, die tiefste, die tiefste, schürzt;
27
T
Б
30
2
pppp
ppp
Löwen, stumm= freundlich, sie schlei-chen
Löwen, sie schleichen, schleichen stumm= freundlich.
32
T
Б
31
155
stumm= freundlich.
(можно сбегать в буфет)
pp sempre
ppp
31] ehren geweihten Ort, hei - ligen Lie - bes-hort.
39
C
A
55
5
S+A ff
56
6
Ge - - ret-tet ist das ed-le Glied der Geisterwelt vom Bö-sen:
Ge - - ret-tet ist das ed-le Glied der Geisterwelt vom Bö-sen:

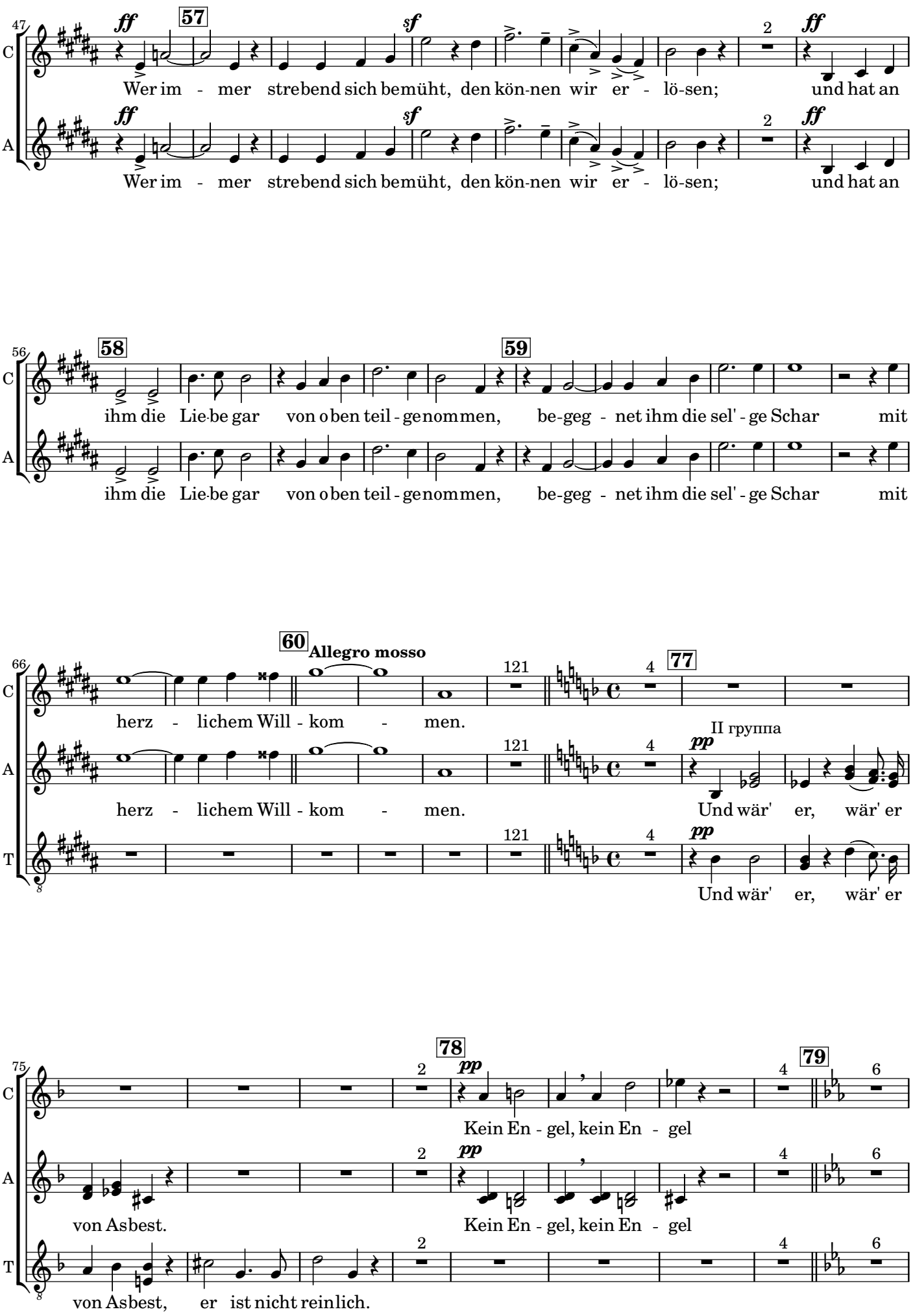
47
C
A
ff
57
sf
2
ff
Wer im - mer strebend sich bemüht, den kön-nen wir er - lö-sen; und hat an
Wer im - mer strebend sich bemüht, den kön-nen wir er - lö-sen; und hat an
56
58
59
ihm die Lie-be gar von oben teil - genommen, be-geg - net ihm die sel' - ge Schar mit
ihm die Lie-be gar von oben teil - genommen, be-geg - net ihm die sel' - ge Schar mit
66
T
60
Allegro mosso
121
4
77
herz - lichem Will - kom - men.
herz - lichem Will - kom - men.
II группа
pp
Und wär' er, wär' er
Und wär' er, wär' er
75
78
pp
Kein En - gel, kein En - gel
von Asbest.
Kein En - gel, kein En - gel
von Asbest, er ist nicht reinlich.
79
6

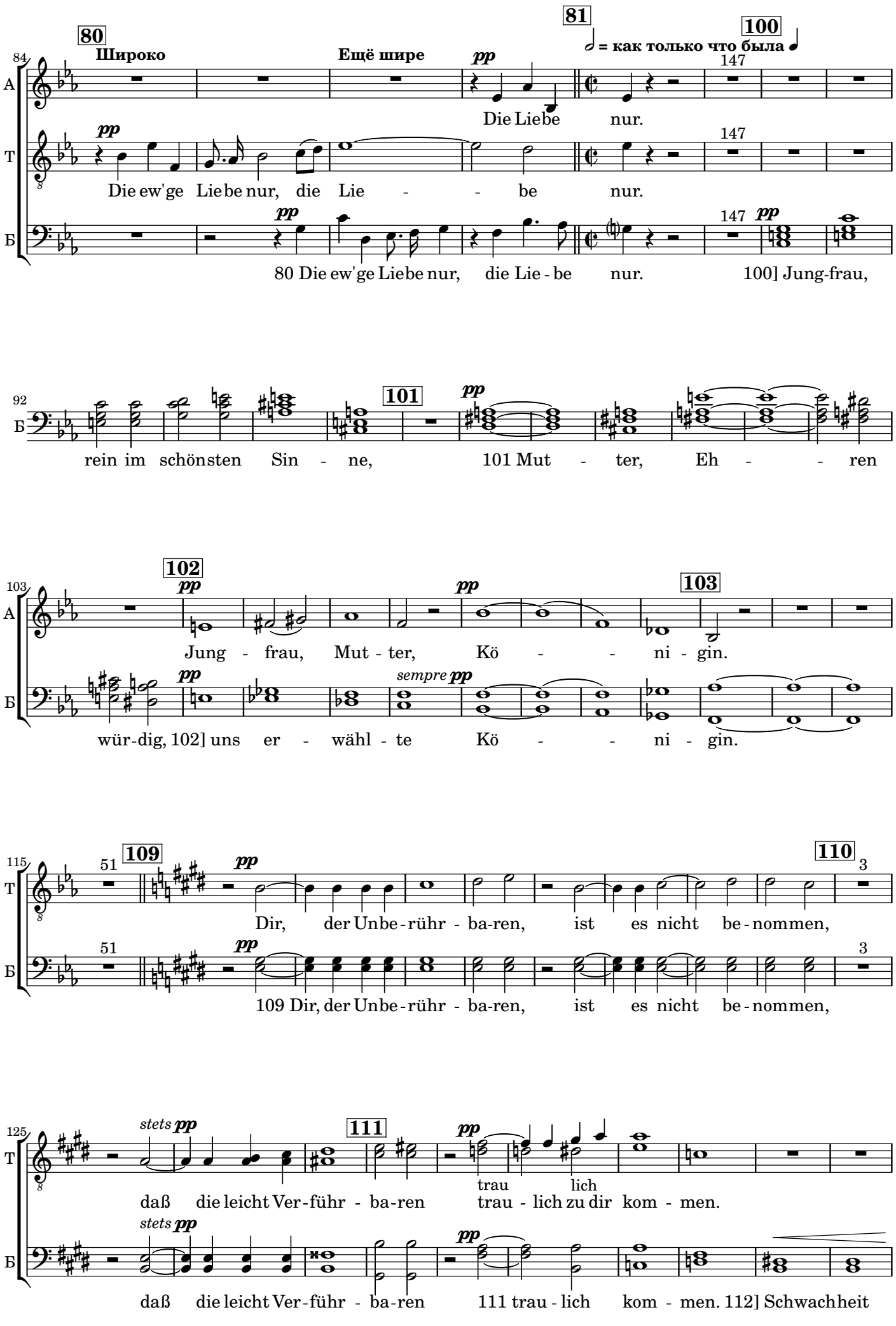
80
Широко
Ещё шире
81
100
= как только что была
Die Liebe nur.
Die ew'ge Liebe nur, die Lie - - be nur.
80 Die ew'ge Liebe nur, die Lie - be nur. 100] Jung-frau,
rein im schönsten Sin - ne, 101 Mut - ter, Eh - - ren
102
103
Jung - frau, Mut - ter, Kö - - ni - gin.
wür-dig, 102] uns er - wähl - te Kö - - ni - gin.
109
110
Dir, der Unbe-rühr - ba-ren, ist es nicht be-nommen,
109 Dir, der Unbe-rühr - ba-ren, ist es nicht be-nommen,
111
stets
daß die leicht Ver-führ - ba-ren trau - lich zu dir kom - men.
daß die leicht Ver-führ - ba-ren 111 trau - lich kom - men. 112] Schwachheit

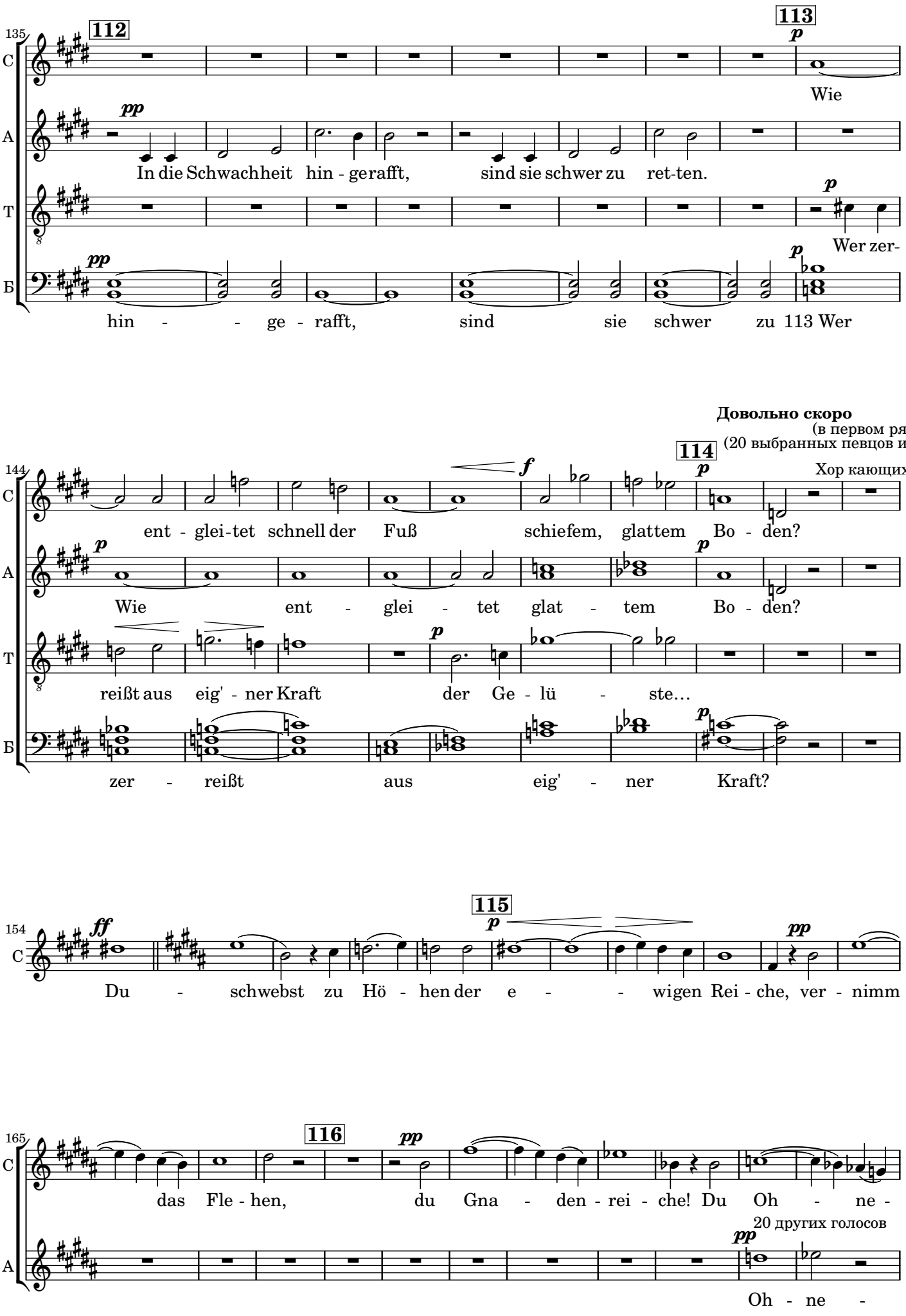
112
113
Wie
In die Schwachheit hin - gerafft, sind sie schwer zu ret-ten.
Wer zer-
hin - - ge - rafft, sind sie schwer zu 113 Wer
Довольно скоро
(в первом ряду)
(20 выбранных певцов из второго
114
Хор кающихся
ent - glei-tet schnell der Fuß schiefem, glattem Bo - den?
Wie ent - glei - tet glat - tem Bo - den?
reißt aus eig' - ner Kraft der Ge - lü - ste…
zer - reißt aus eig' - ner Kraft?
115
Du - schwebst zu Hö - hen der e - - wigen Rei - che, ver - nimm
116
das Fle - hen, du Gna - den - rei - che! Du Oh - ne -
20 других голосов
Oh - ne -

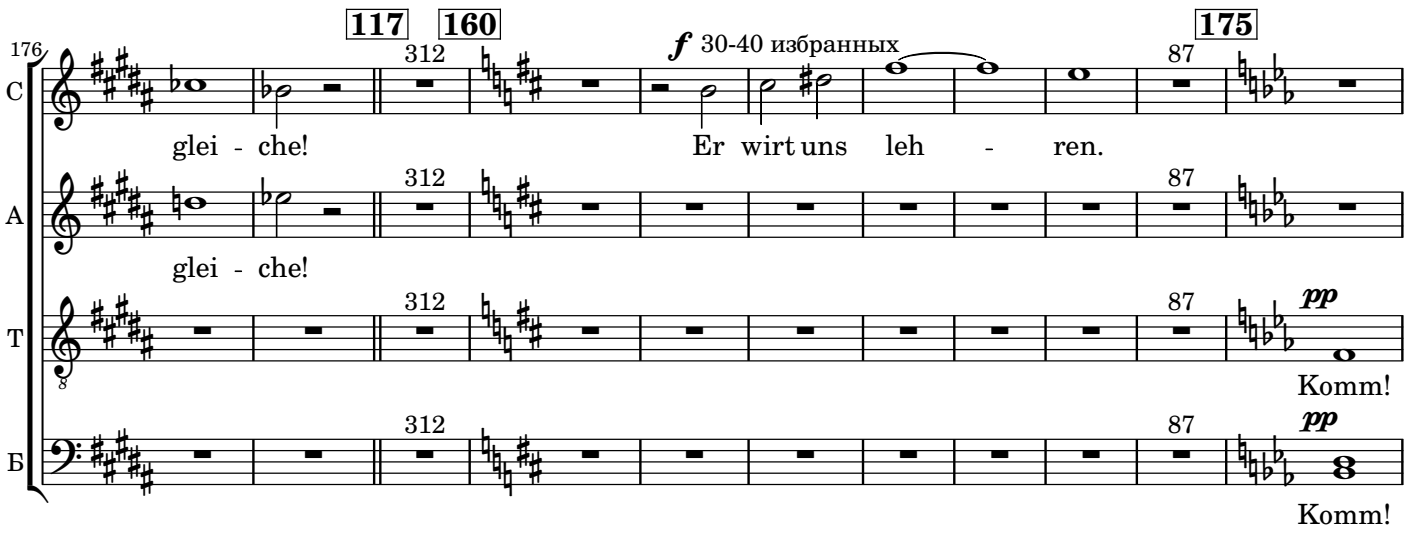
117
160
175
176
312
87
f 30-40 избранных
glei - che!
Er wirt uns leh - ren.
glei - che!
pp
Komm!
Komm!
С
А
Т
Б

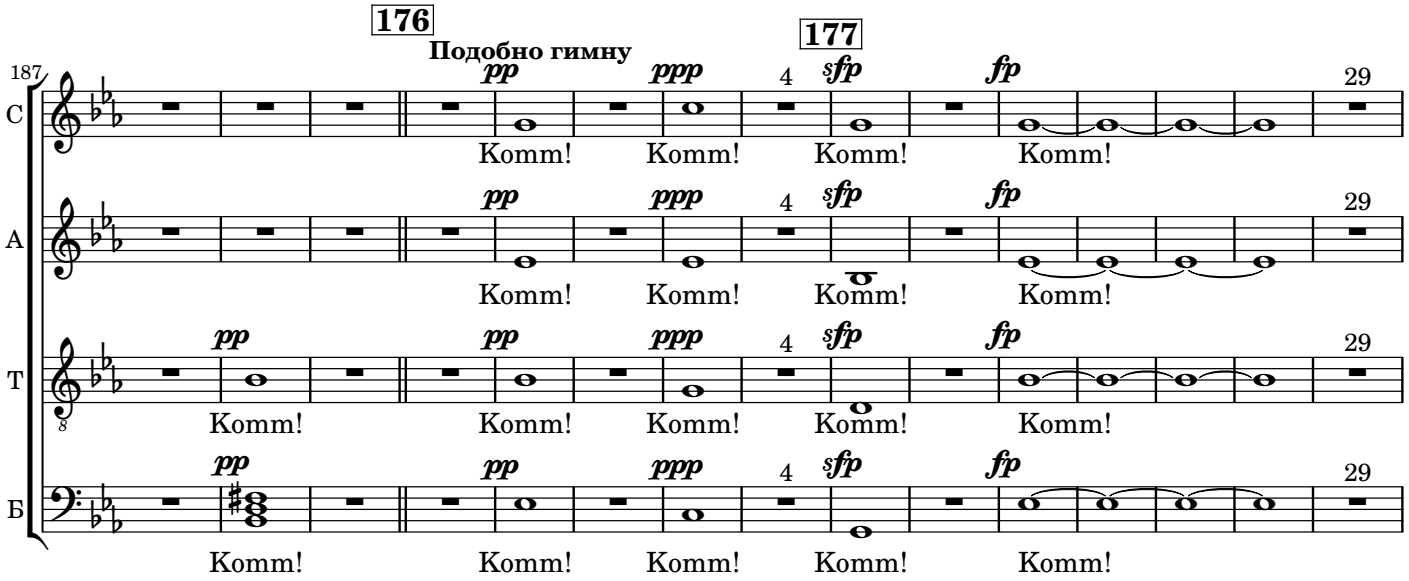
176
177
Подобно гимну
187
4
29
pp
ppp
sfp
fp
Komm!
С
А
Т
Б

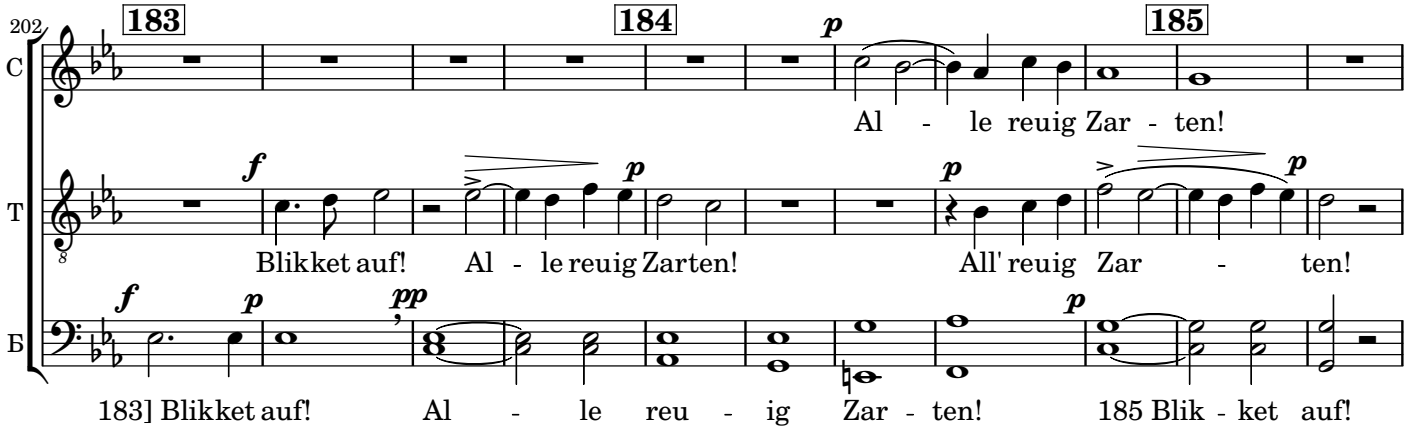
183
184
185
202
p
f
pp
Al - le reuig Zar - ten!
Blikket auf! Al - le reuig Zarten!
All' reuig Zar - ten!
183] Blikket auf! Al - le reu - ig Zar - ten!
185 Blik - ket auf!
С
Т
Б

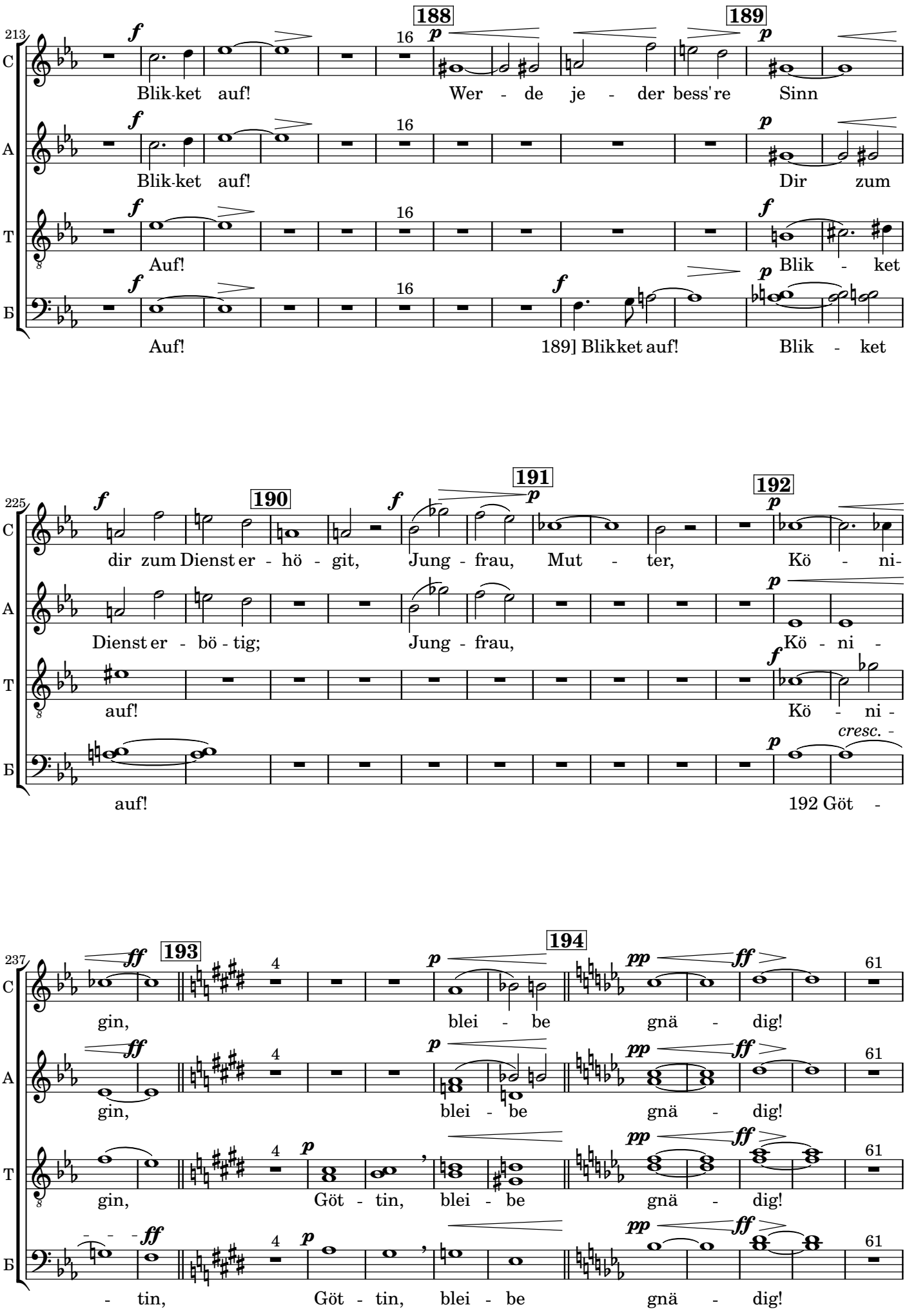
213
C
A
T
Б
188
189
Blik-ket auf! Wer - de je - der bess're Sinn
Blik-ket auf! Dir zum
Auf! Blik - ket
Auf! 189] Blikket auf! Blik - ket
225
190
191
192
dir zum Dienst er - hö - git, Jung - frau, Mut - ter, Kö - ni-
Dienst er - bö - tig; Jung - frau, Kö - ni -
auf! Kö - ni -
cresc. -
auf! 192 Göt -
237
193
194
gin, blei - be gnä - dig!
gin, blei - be gnä - dig!
gin, Göt - tin, blei - be gnä - dig!
- tin, Göt - tin, blei - be gnä - dig!

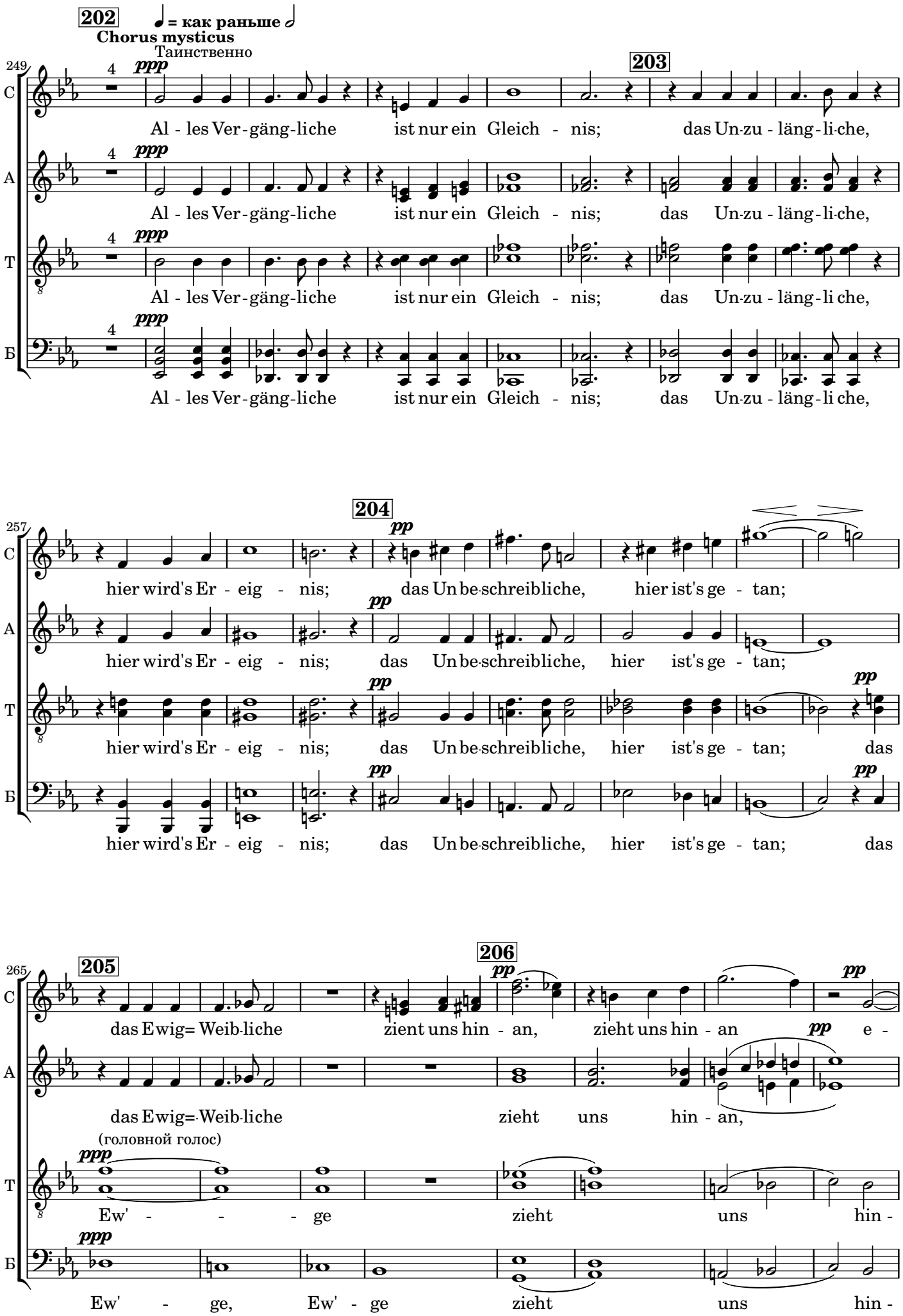
202
Chorus mysticus
♩ = как раньше ♩
Таинственно
249
ppp
203
C
A
T
Б
Al - les Ver - gäng - liche ist nur ein Gleich - nis; das Un-zu - läng - li-che,
257
204
pp
hier wird's Er - eig - nis; das Un be-schreibliche, hier ist's ge - tan;
265
205
206
das Ewig= Weib-liche zient uns hin - an, zieht uns hin - an e -
das Ewig=-Weib-liche zieht uns hin - an,
(головной голос)
Ew' - - - ge zieht uns hin -
Ew' - ge, Ew' - ge zieht uns hin -

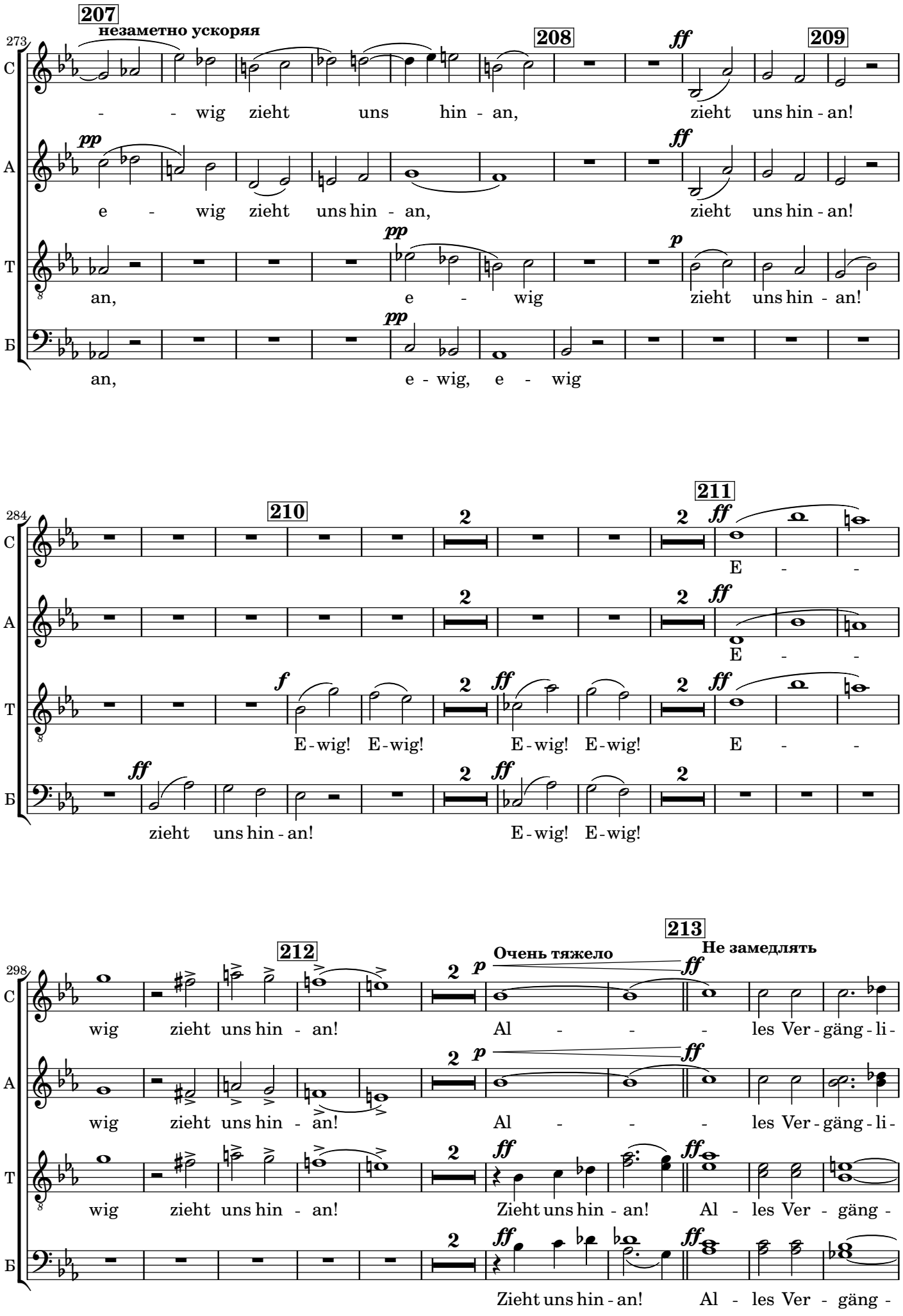
207
незаметно ускоряя
208
209
210
211
212
213
Очень тяжело
Не замедлять
273
284
298
С
А
Т
Б
- - wig zieht uns hin - an, zieht uns hin - an!
e - wig zieht uns hin - an, zieht uns hin - an!
an, e - wig zieht uns hin - an!
an, e - wig, e - wig
E - -
E - -
E-wig! E-wig! E-wig! E-wig! E - -
zieht uns hin - an! E-wig! E-wig!
wig zieht uns hin - an! Al - - - les Ver - gäng - li -
wig zieht uns hin - an! Al - - - les Ver - gäng - li -
wig zieht uns hin - an! Zieht uns hin - an! Al - les Ver - gäng -
Zieht uns hin - an! Al - les Ver - gäng -

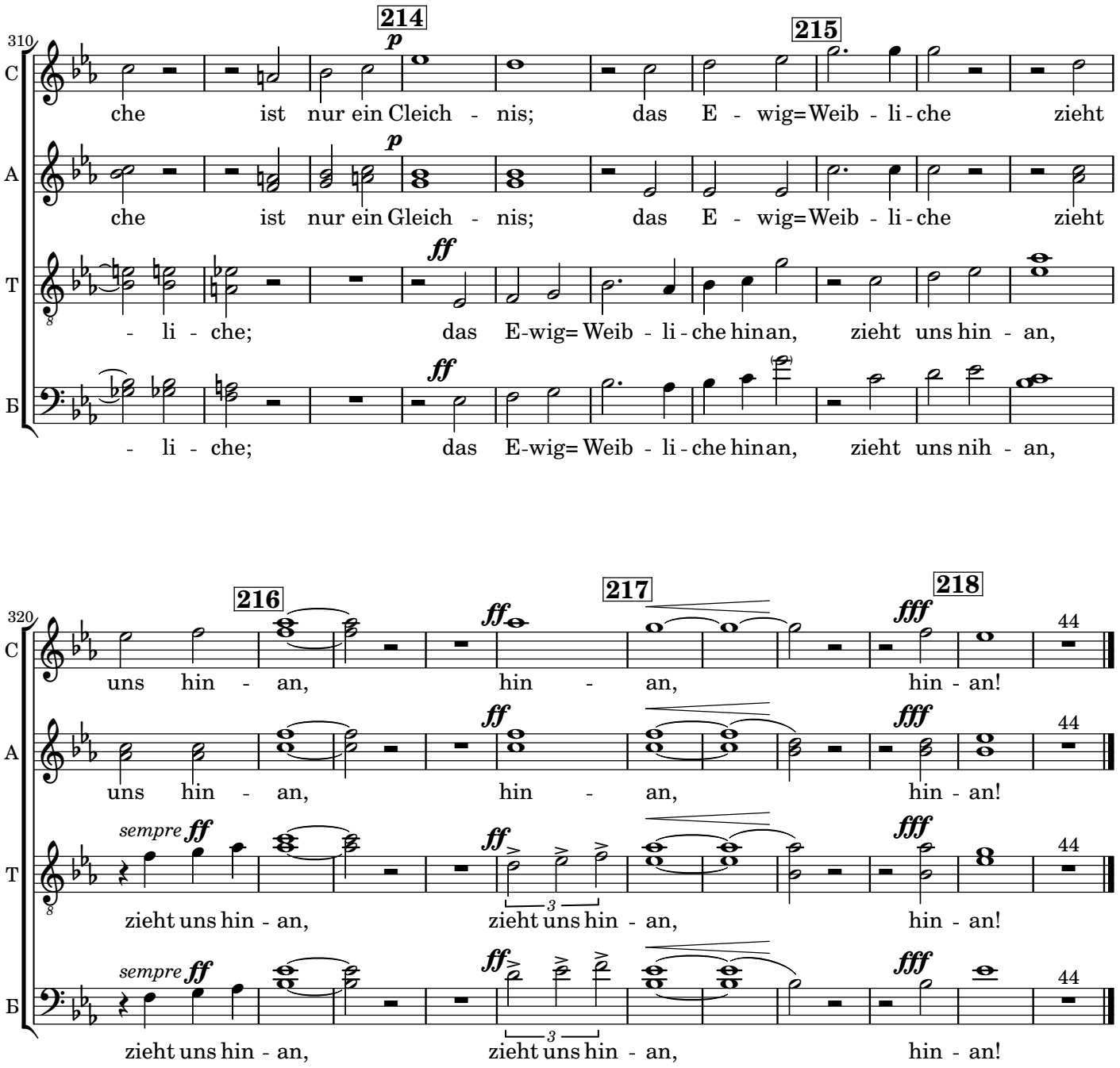
310
214
215
C
che ist nur ein Cleich - nis; das E - wig=Weib - li - che zieht
A
che ist nur ein Gleich - nis; das E - wig=Weib - li - che zieht
T
- li - che; das E-wig= Weib - li - che hinan, zieht uns hin - an,
Б
- li - che; das E-wig= Weib - li - che hinan, zieht uns nih - an,

320
216
217
218
C
uns hin - an, hin - an, hin - an!
A
uns hin - an, hin - an, hin - an!
T
sempre
zieht uns hin - an, zieht uns hin - an, hin - an!
Б
sempre
zieht uns hin - an, zieht uns hin - an, hin - an!

8 - 2

Male

Maler

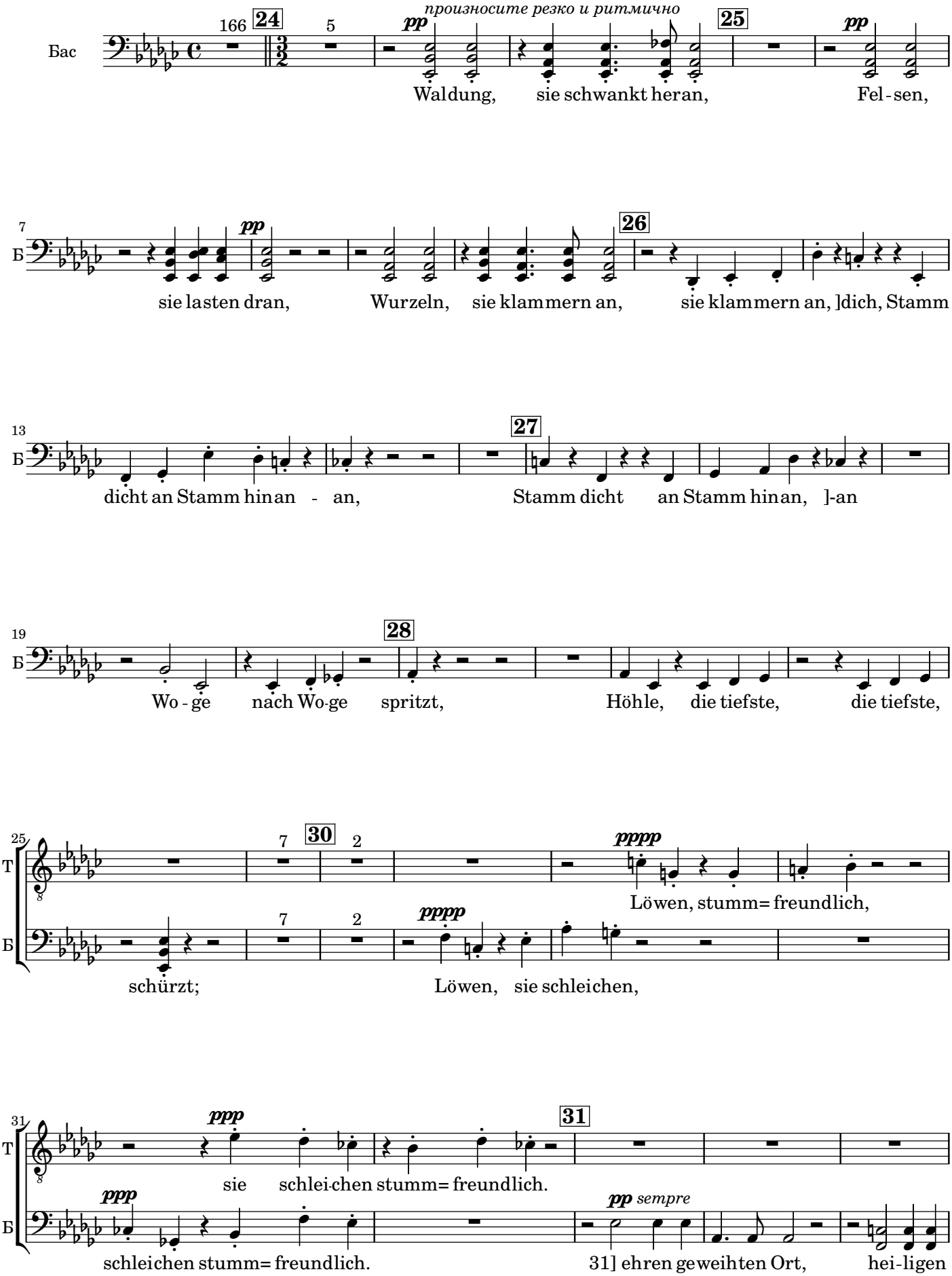

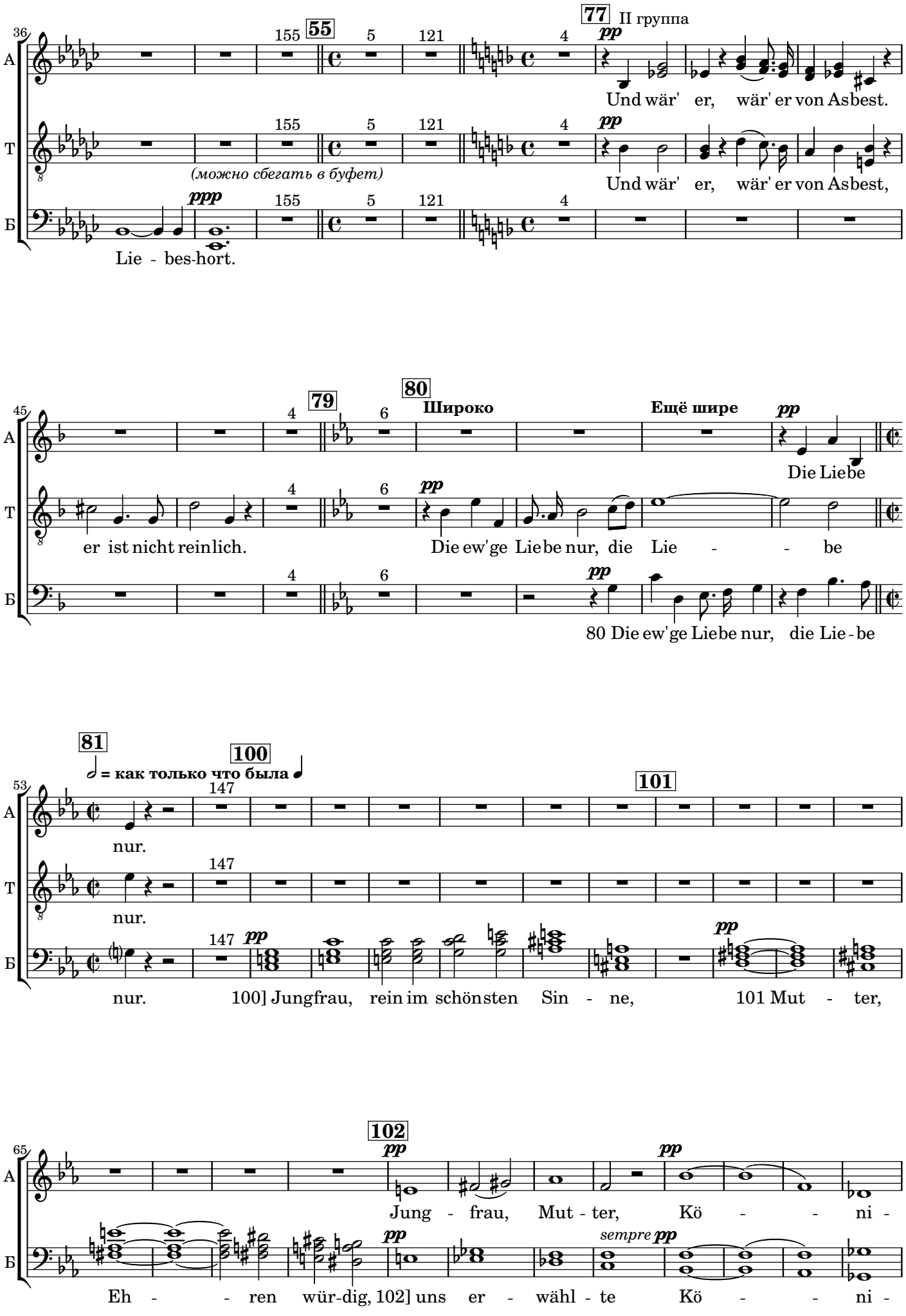
55
77
II группа
Und wär' er, wär' er von Asbest.
(можно сбегать в буфет)
Und wär' er, wär' er von Asbest,
Lie - bes-hort.
79
80
Широко
Ещё шире
Die Liebe
er ist nicht reinlich.
Die ew'ge Liebe nur, die Lie - - be
80 Die ew'ge Liebe nur, die Lie-be
81
= как только что была
100
101
nur.
nur.
nur.
100] Jungfrau, rein im schönsten Sin - ne,
101 Mut - ter,
102
Jung - frau, Mut - ter, Kö - - ni -
Eh - - ren wür-dig, 102] uns er - wähl - te Kö - - ni -
sempre

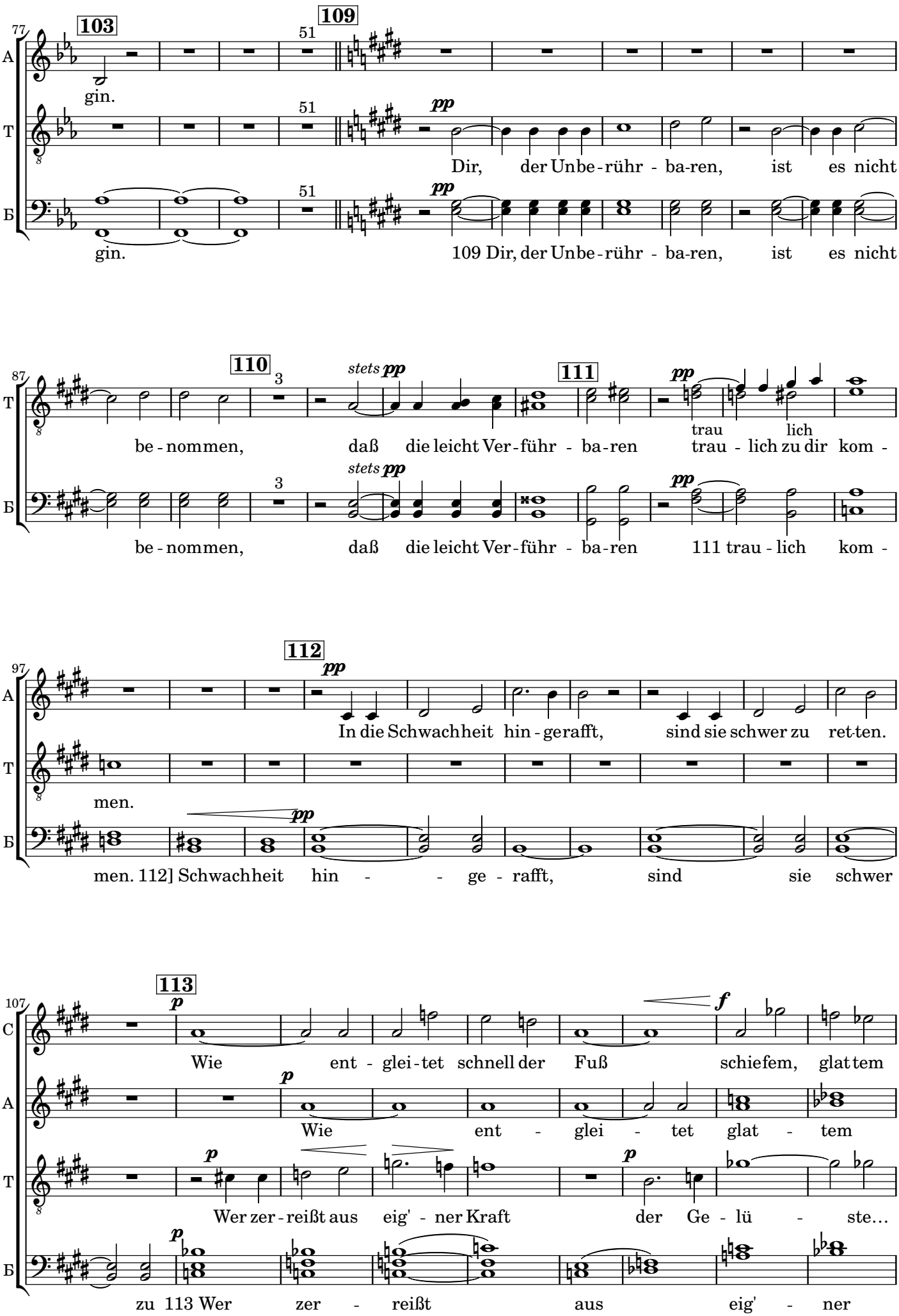
103
109
A
T
Б
gin.
Dir, der Unbe-rühr - ba-ren, ist es nicht
gin.
109 Dir, der Unbe-rühr - ba-ren, ist es nicht
110
111
stets pp
be-nommen, daß die leicht Ver-führ - ba-ren trau - lich zu dir kom -
trau lich
be-nommen, daß die leicht Ver-führ - ba-ren 111 trau-lich kom -
112
In die Schwachheit hin-gerafft, sind sie schwer zu ret-ten.
men.
men. 112] Schwachheit hin - - ge - rafft, sind sie schwer
113
C
Wie ent - glei-tet schnell der Fuß schiefem, glat tem
Wie ent - glei - tet glat - tem
Wer zer-reißt aus eig' - ner Kraft der Ge - lü - ste...
zu 113 Wer zer - reißt aus eig' - ner

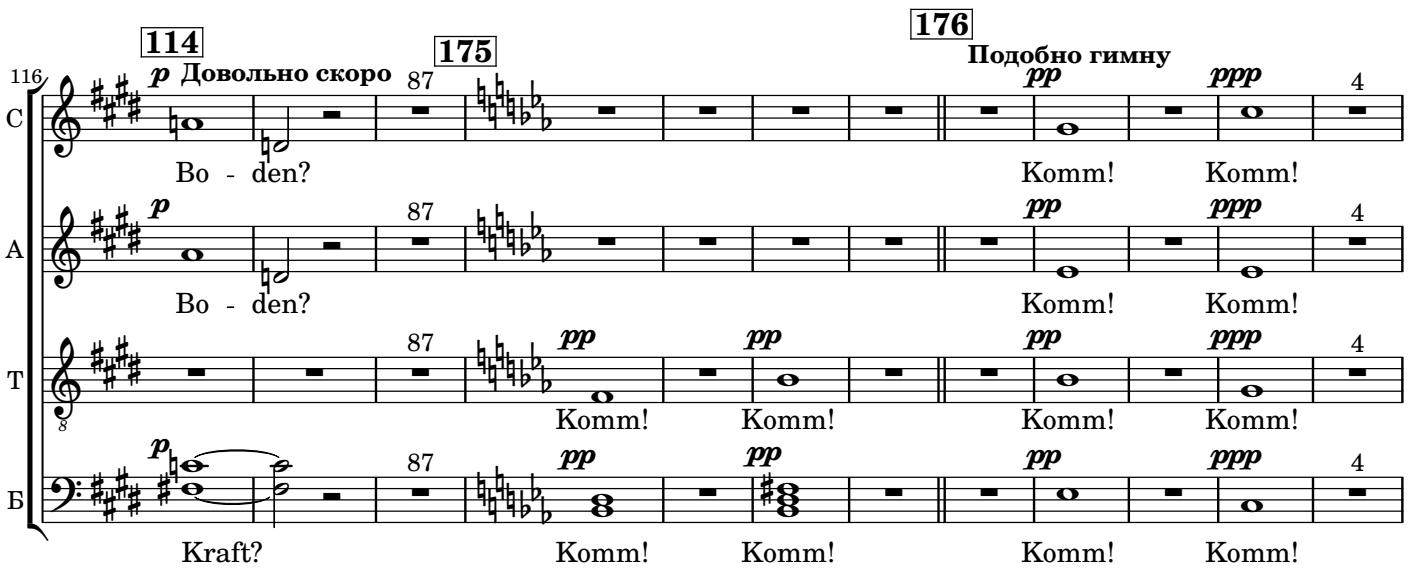
114
p Довольно скоро
175
176
Подобно гимну
116
87
4
С
Bo - den?
Komm! Komm!
А
Bo - den?
Komm! Komm!
Т
pp
ppp
Komm! Komm! Komm! Komm!
Б
Kraft?
Komm! Komm! Komm! Komm!

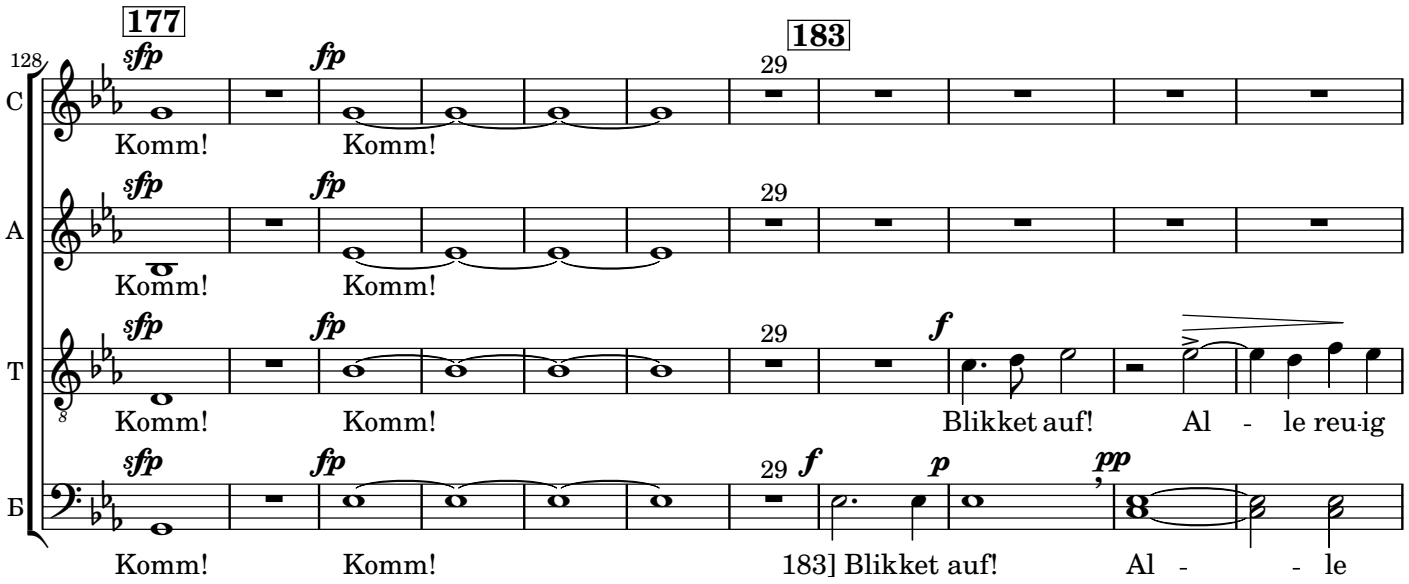
177
183
128
29
sfp
fp
С
Komm! Komm!
А
Komm! Komm!
Т
f
Komm! Komm! Blikket auf! Al - le reu-ig
Б
p
pp
Komm! Komm! 183] Blikket auf! Al - - le

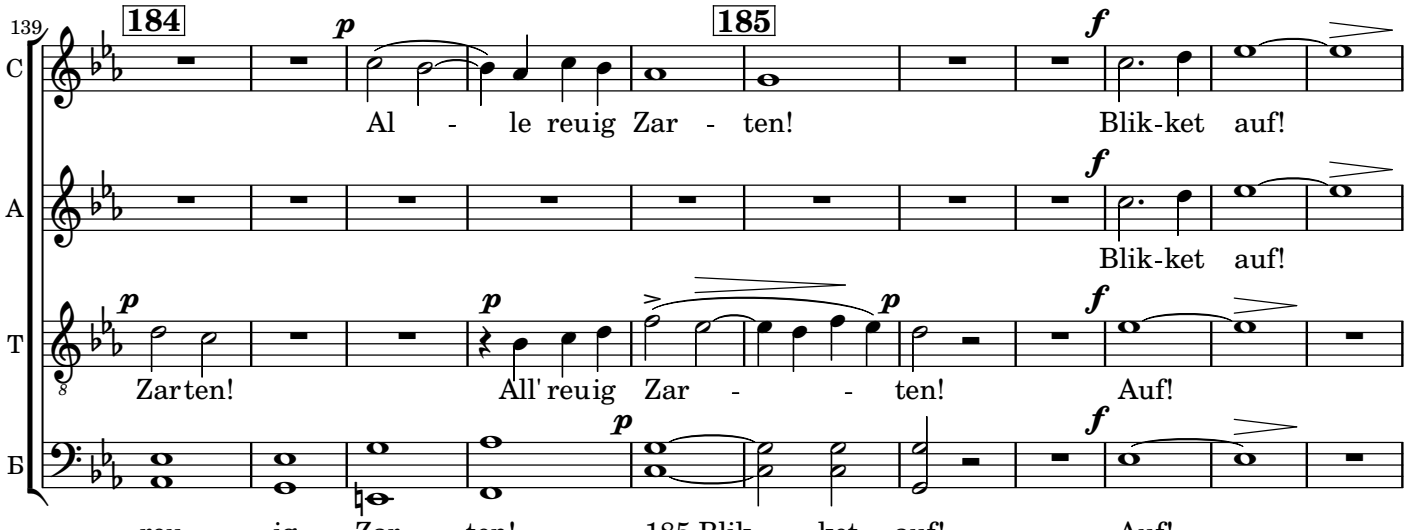
184
185
139
С
Al - le reu ig Zar - ten! Blik-ket auf!
А
Blik-ket auf!
Т
Zar ten! All' reu ig Zar - - ten! Auf!
Б
reu - ig Zar - ten! 185 Blik - ket auf! Auf!

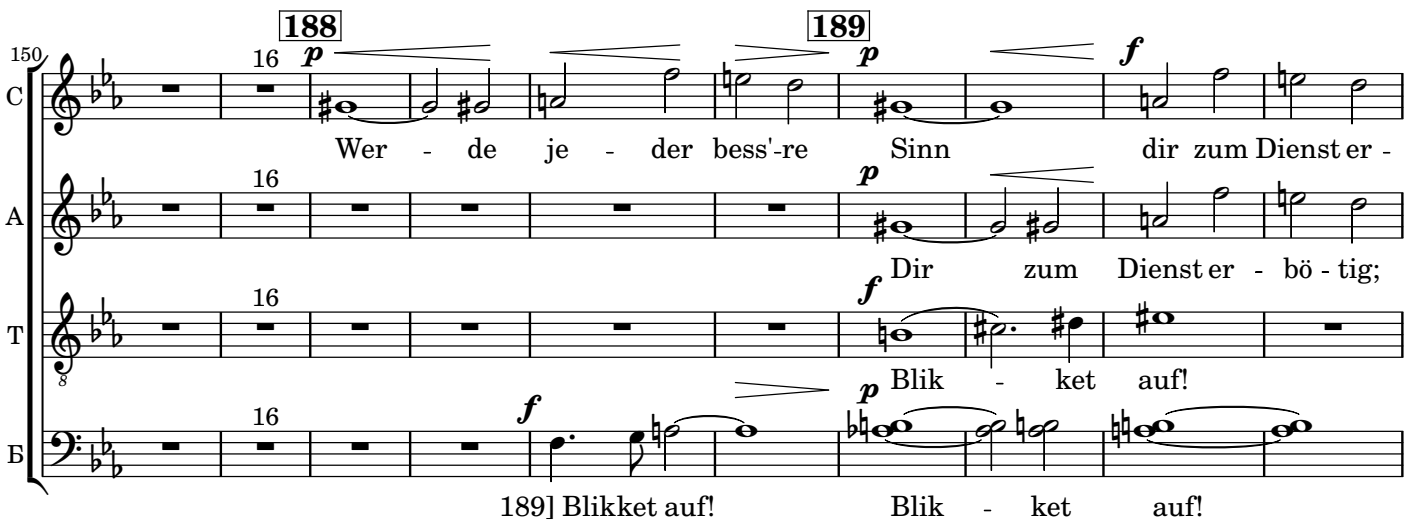
188
189
Wer - de je - der bess'-re Sinn dir zum Dienst er -
Dir zum Dienst er - bö - tig;
Blik - ket auf!
189] Blikket auf! Blik - ket auf!

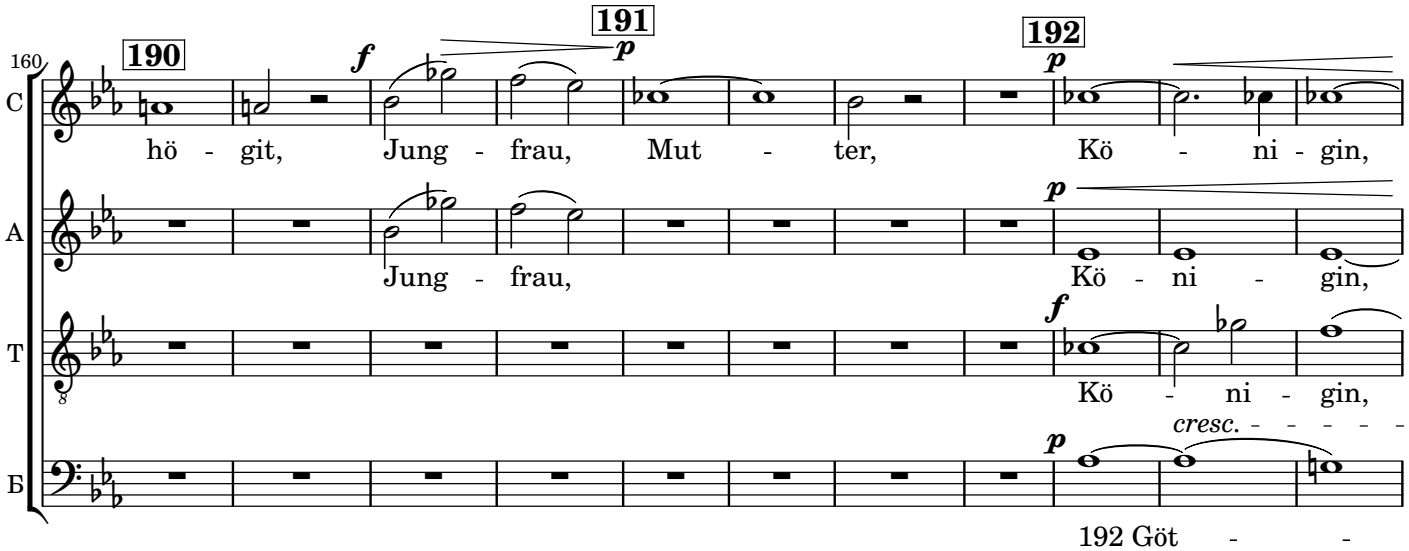
190
191
192
hö - git, Jung - frau, Mut - ter, Kö - ni - gin,
Jung - frau, Kö - ni - gin,
Kö - ni - gin,
cresc.
192 Göt - -

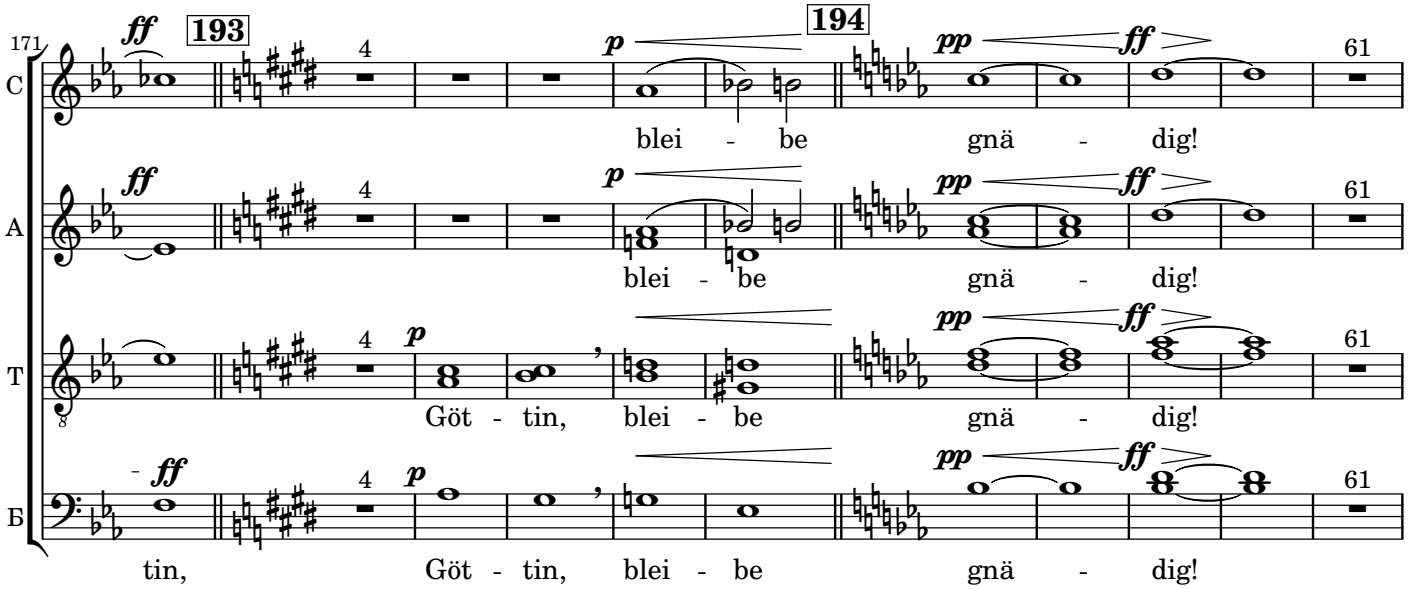
193
194
blei - be gnä - dig!
blei - be gnä - dig!
Göt - tin, blei - be gnä - dig!
tin, Göt - tin, blei - be gnä - dig!

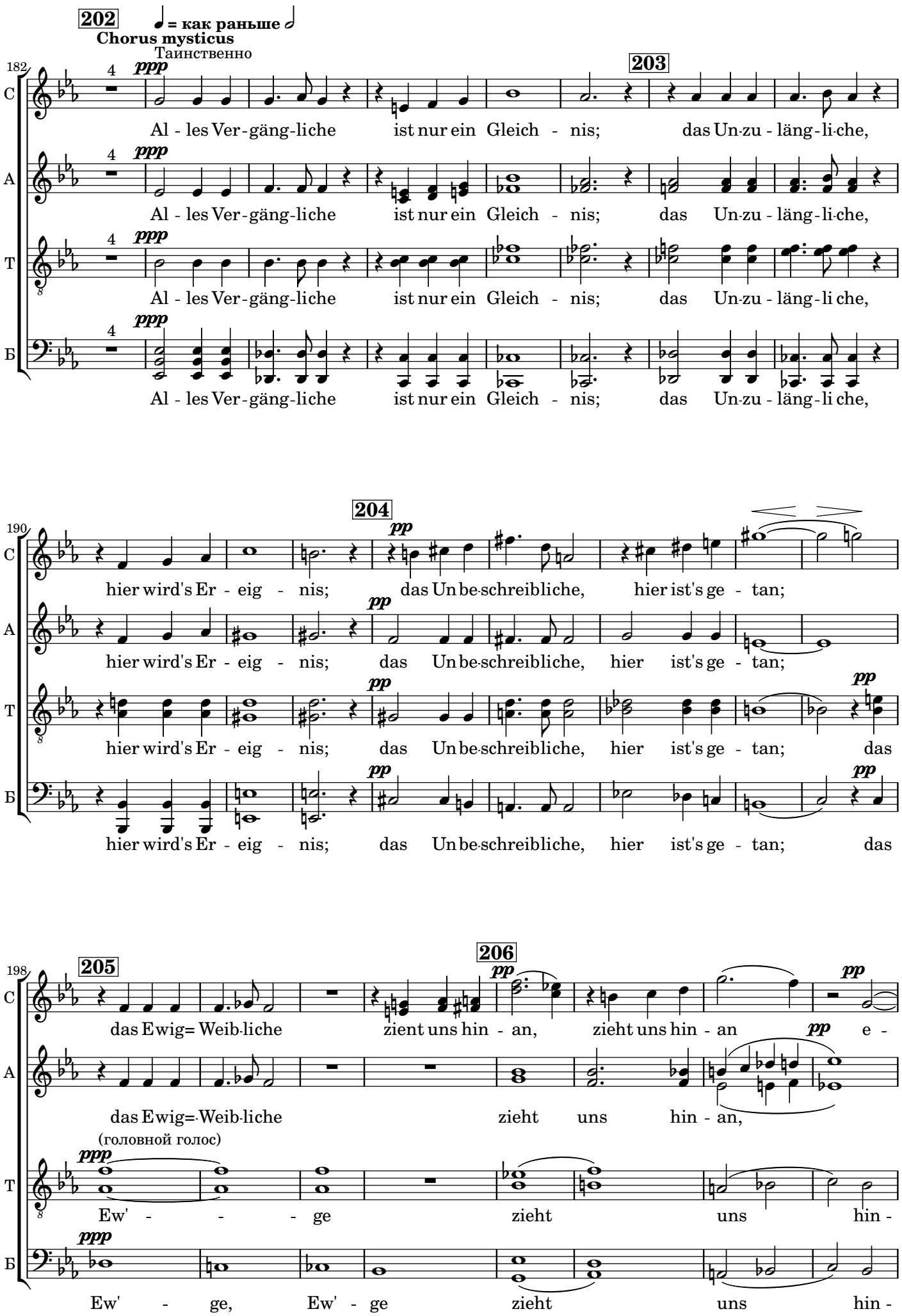
202
Chorus mysticus
♩ = как раньше 𝅗𝅥
Таинственно
182
ppp
203
C
A
T
Б
Al - les Ver - gäng-liche ist nur ein Gleich - nis; das Un-zu - läng - li-che,
Al - les Ver - gäng-liche ist nur ein Gleich - nis; das Un-zu - läng - li-che,
Al - les Ver - gäng-liche ist nur ein Gleich - nis; das Un-zu - läng - li che,
Al - les Ver - gäng-liche ist nur ein Gleich - nis; das Un-zu - läng - li-che,
204
190
pp
hier wird's Er - eig - nis; das Un be-schreibliche, hier ist's ge - tan;
hier wird's Er - eig - nis; das Un be-schreibliche, hier ist's ge - tan;
hier wird's Er - eig - nis; das Un be-schreibliche, hier ist's ge - tan; das
hier wird's Er - eig - nis; das Un be-schreibliche, hier ist's ge - tan; das
205
206
198
das Ewig= Weib-liche zient uns hin - an, zieht uns hin - an e -
das Ewig=-Weib-liche zieht uns hin - an,
(головной голос)
Ew' - - - ge zieht uns hin -
Ew' - ge, Ew' - ge zieht uns hin -

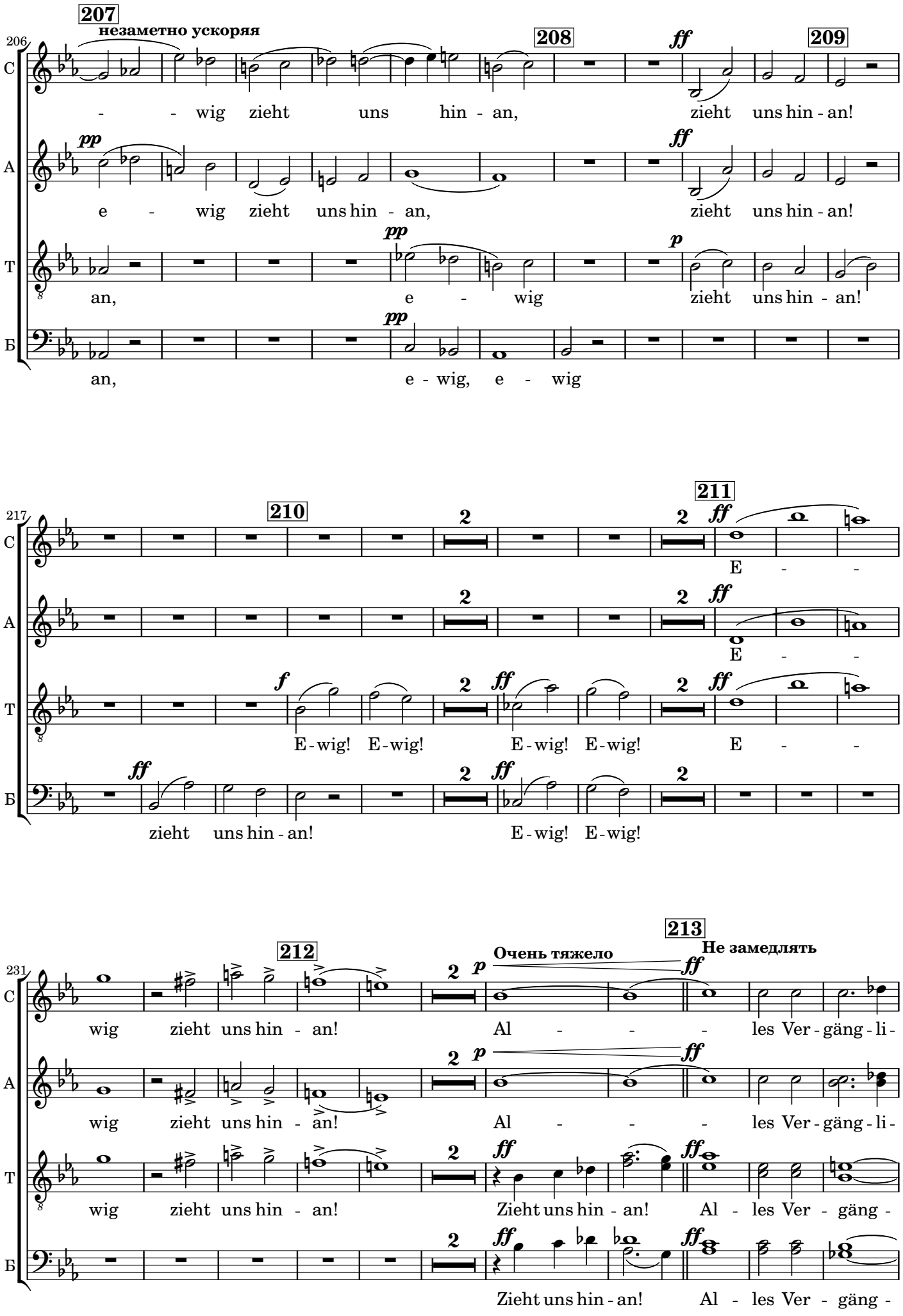
207
незаметно ускоряя
208
209
206
C
A
T
Б
- - wig zieht uns hin - an, zieht uns hin - an!
e - wig zieht uns hin - an, zieht uns hin - an!
an, e - wig zieht uns hin - an!
an, e - wig, e - wig
210
211
217
E - -
E - -
E - wig! E - wig! E - wig! E - wig! E - -
zieht uns hin - an! E - wig! E - wig!
212
213
Очень тяжело
Не замедлять
231
wig zieht uns hin - an! Al - - - les Ver - gäng - li -
wig zieht uns hin - an! Al - - - les Ver - gäng - li -
wig zieht uns hin - an! Zieht uns hin - an! Al - les Ver - gäng -
Zieht uns hin - an! Al - les Ver - gäng -

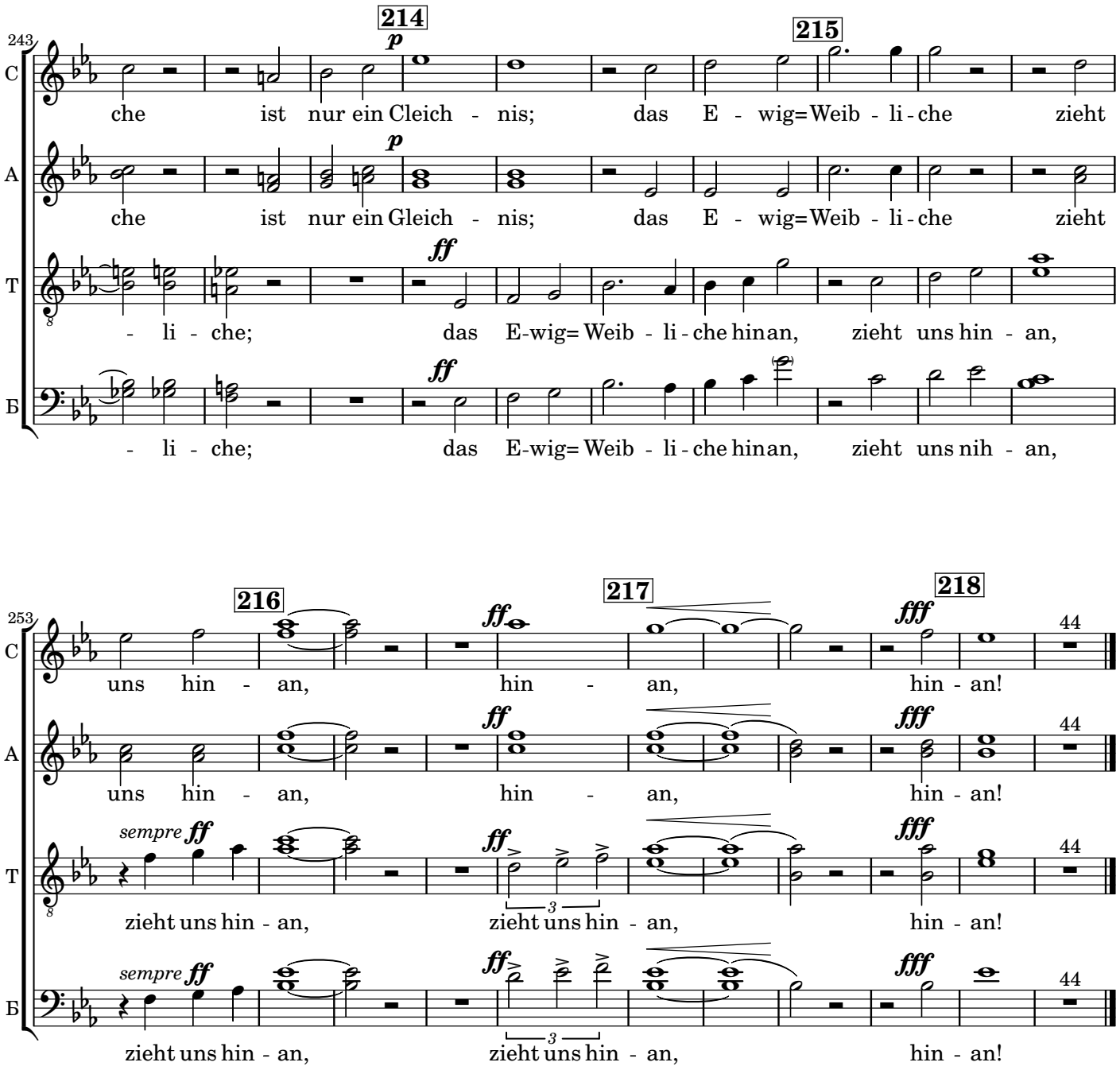
243
214
215
C
A
T
Б
p
ff
che ist nur ein Cleich - nis; das E - wig=Weib - li - che zieht
che ist nur ein Gleich - nis; das E - wig=Weib - li - che zieht
- li - che; das E-wig= Weib - li - che hinan, zieht uns hin - an,
- li - che; das E-wig= Weib - li - che hinan, zieht uns nih - an,

253
216
217
218
C
A
T
Б
ff
fff
sempre ff
44
uns hin - an, hin - an, hin - an!
uns hin - an, hin - an, hin - an!
zieht uns hin - an, zieht uns hin - an, hin - an!
zieht uns hin - an, zieht uns hin - an, hin - an!

8 - 2

Female

Maler

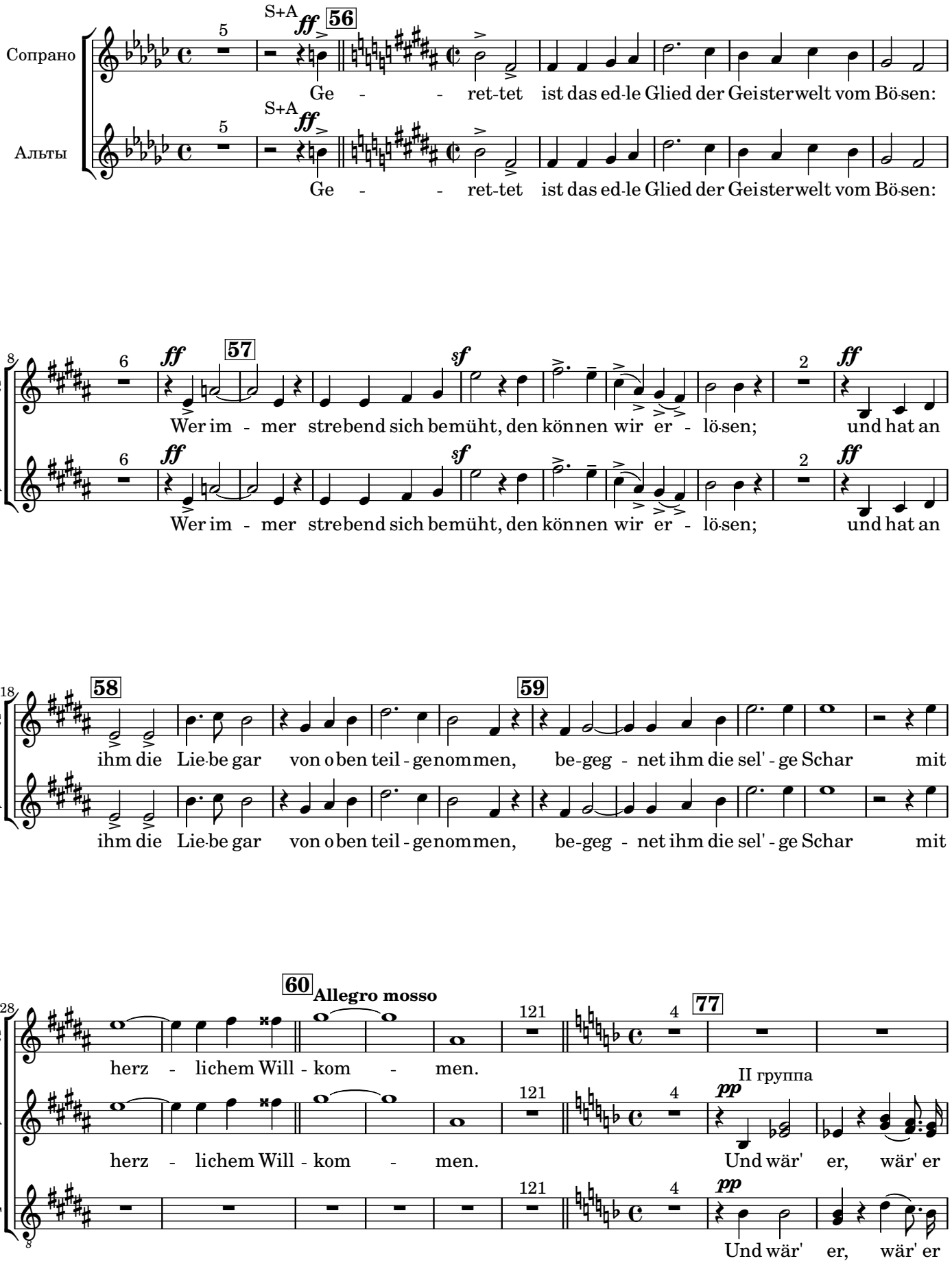

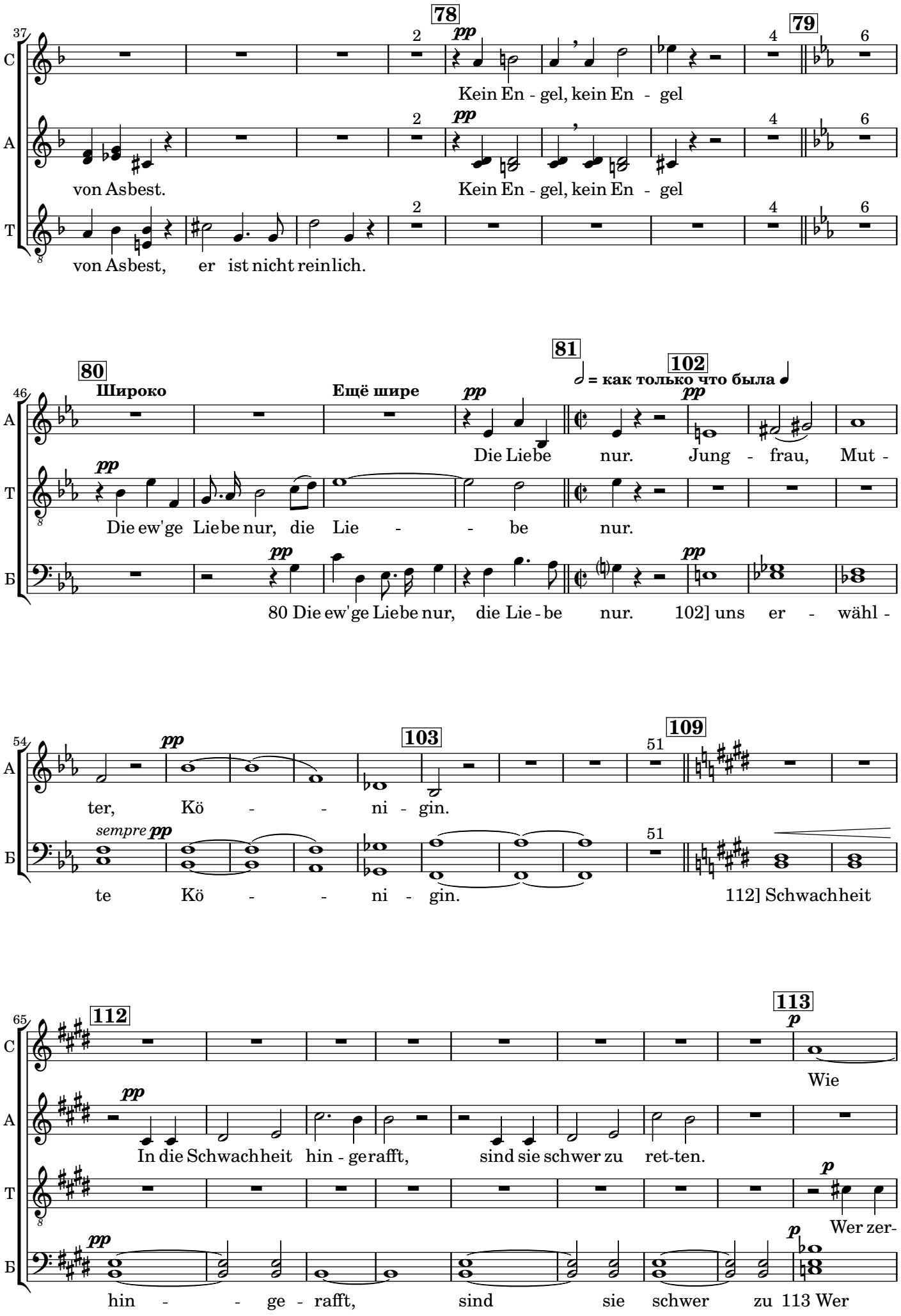
78
79
80
Широко
Ещё шире
81
102
= как только что была
103
109
112
113
Kein En - gel, kein En - gel
von Asbest.
Kein En - gel, kein En - gel
von Asbest, er ist nicht reinlich.
Die Liebe nur. Jung - frau, Mut -
Die ew'ge Liebe nur, die Lie - - be nur.
80 Die ew'ge Liebe nur, die Lie - be nur. 102] uns er - wähl -
ter, Kö - - ni - gin.
te Kö - - ni - gin. 112] Schwachheit
In die Schwachheit hin - gerafft, sind sie schwer zu ret-ten.
Wie
Wer zer-
hin - - ge - rafft, sind sie schwer zu 113 Wer

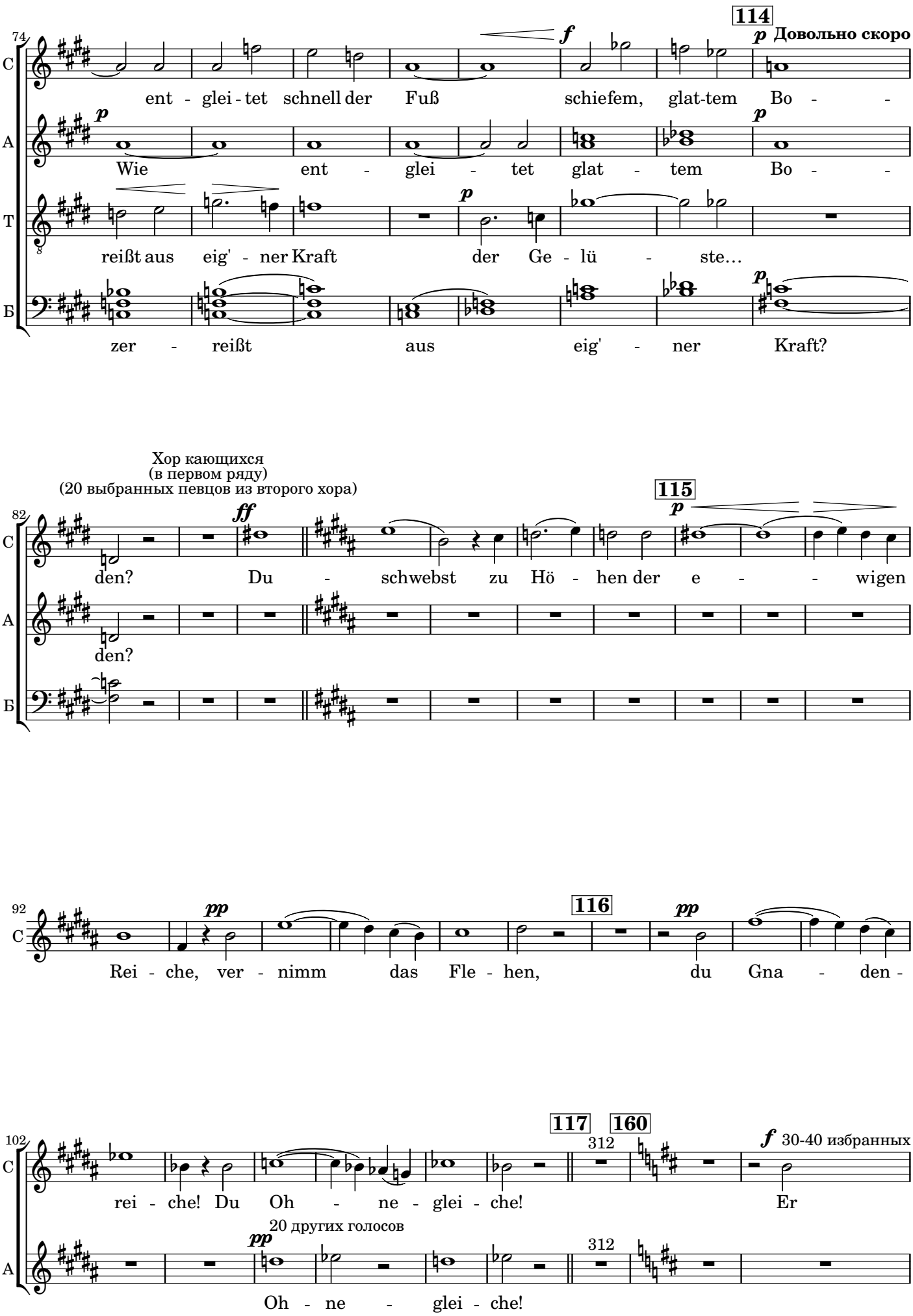
74
114
Довольно скоро
ent - glei - tet schnell der Fuß schiefem, glat-tem Bo - -
Wie ent - glei - tet glat - tem Bo - -
reißt aus eig' - ner Kraft der Ge - lü - ste…
zer - reißt aus eig' - ner Kraft?
Хор кающихся
(в первом ряду)
(20 выбранных певцов из второго хора)
82
115
den? Du - schwebst zu Hö - hen der e - - wigen
den?
92
116
Rei - che, ver - nimm das Fle - hen, du Gna - den -
102
117
160
312
30-40 избранных
rei - che! Du Oh - ne - glei - che! Er
20 других голосов
Oh - ne - glei - che!

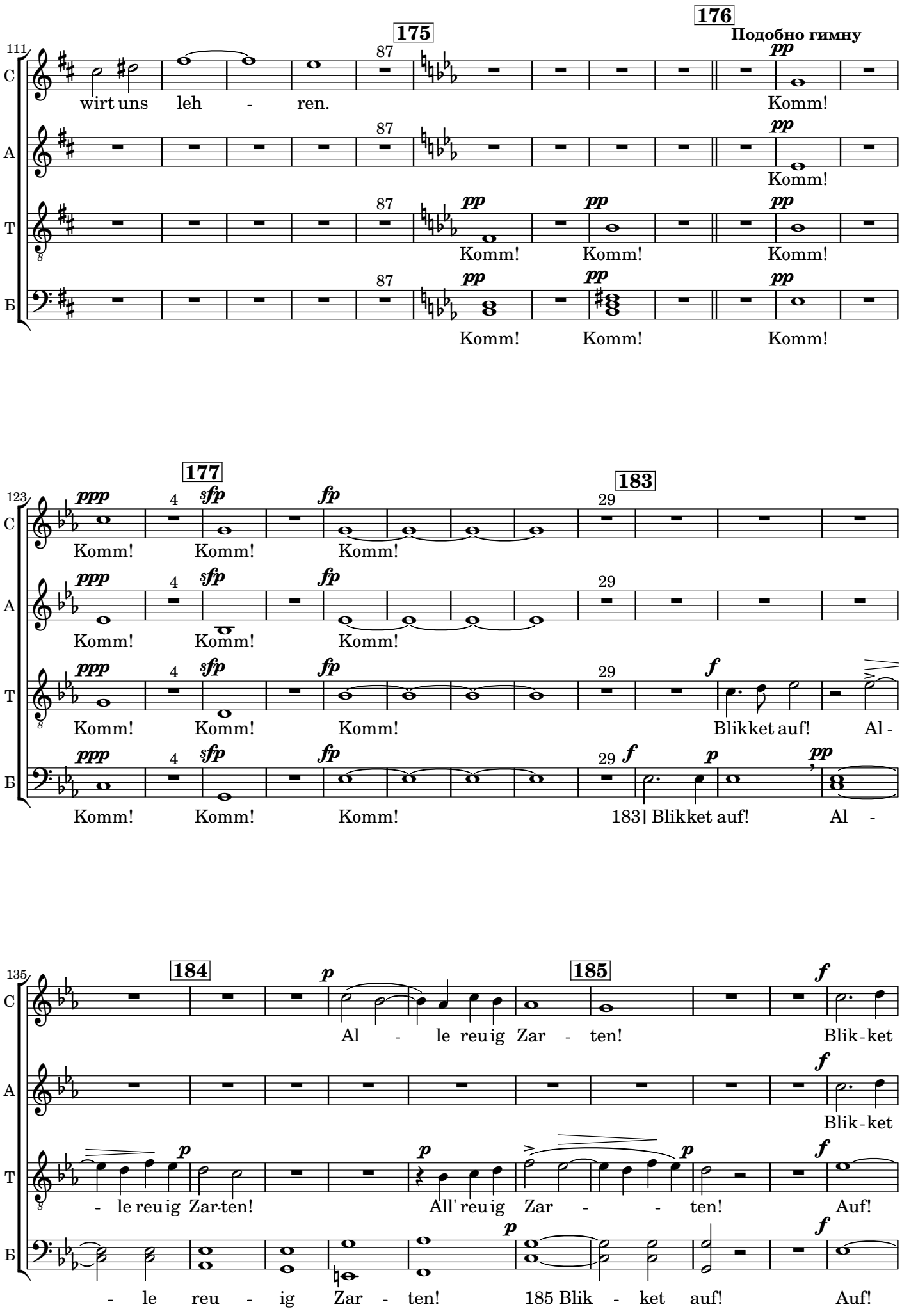
175
176
Подобно гимну
111
С
wirt uns leh - ren.
Komm!
А
Komm!
Т
Komm! Komm! Komm!
Б
Komm! Komm! Komm!
177
183
123
Komm! Komm! Komm!
Blikket auf! Al -
183] Blikket auf! Al -
184
185
135
Al - le reuig Zar - ten!
Blik-ket
- le reuig Zar-ten!
All' reuig Zar - - ten!
Auf!
- le reu - ig Zar - ten!
185 Blik - ket auf!
Auf!

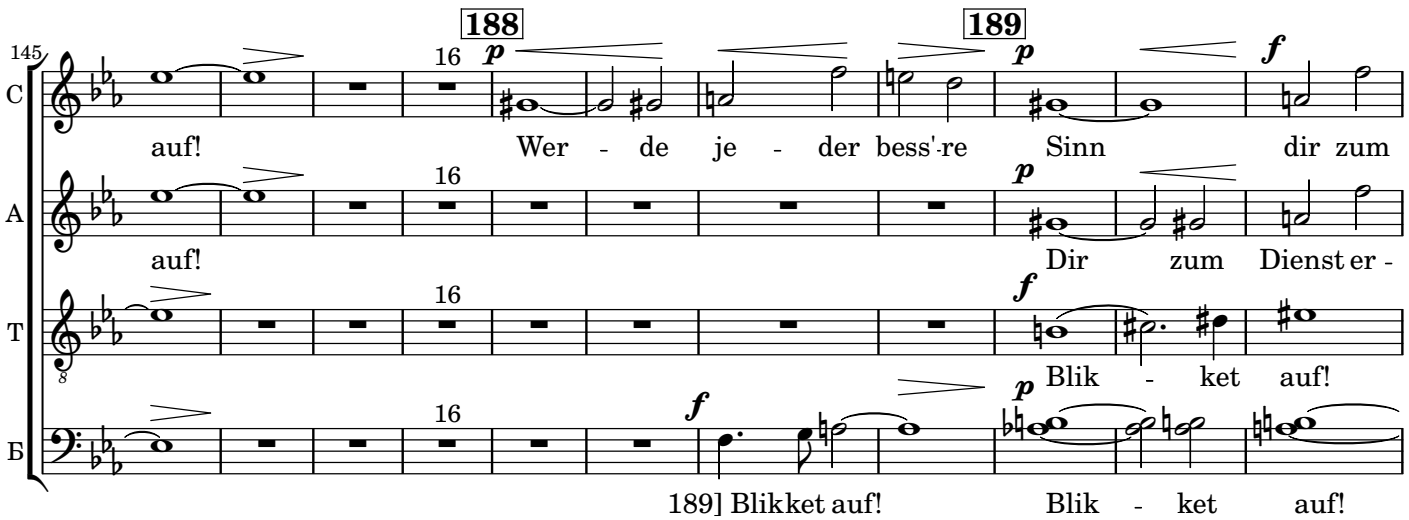
188
189
auf! Wer - de je - der bess're Sinn dir zum
auf! Dir zum Dienst er -
Blik - ket auf!
189] Blikket auf! Blik - ket auf!

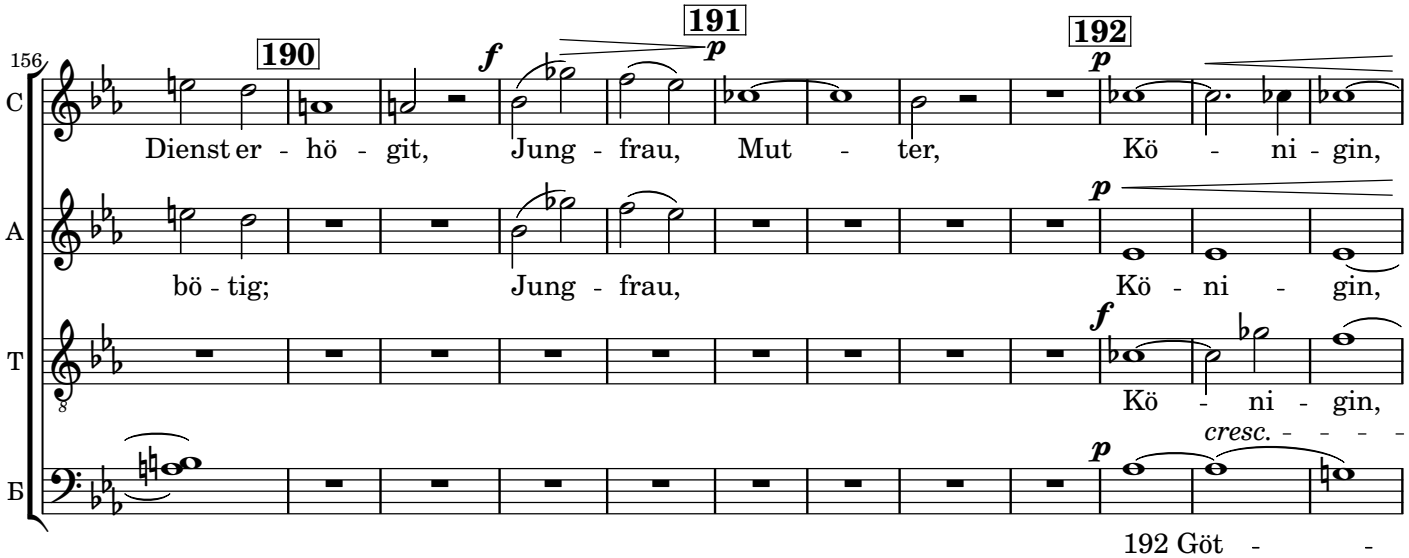
190
191
192
Dienst er - hö - git, Jung - frau, Mut - ter, Kö - ni - gin,
bö - tig; Jung - frau, Kö - ni - gin,
Kö - ni - gin,
cresc.
192 Göt -

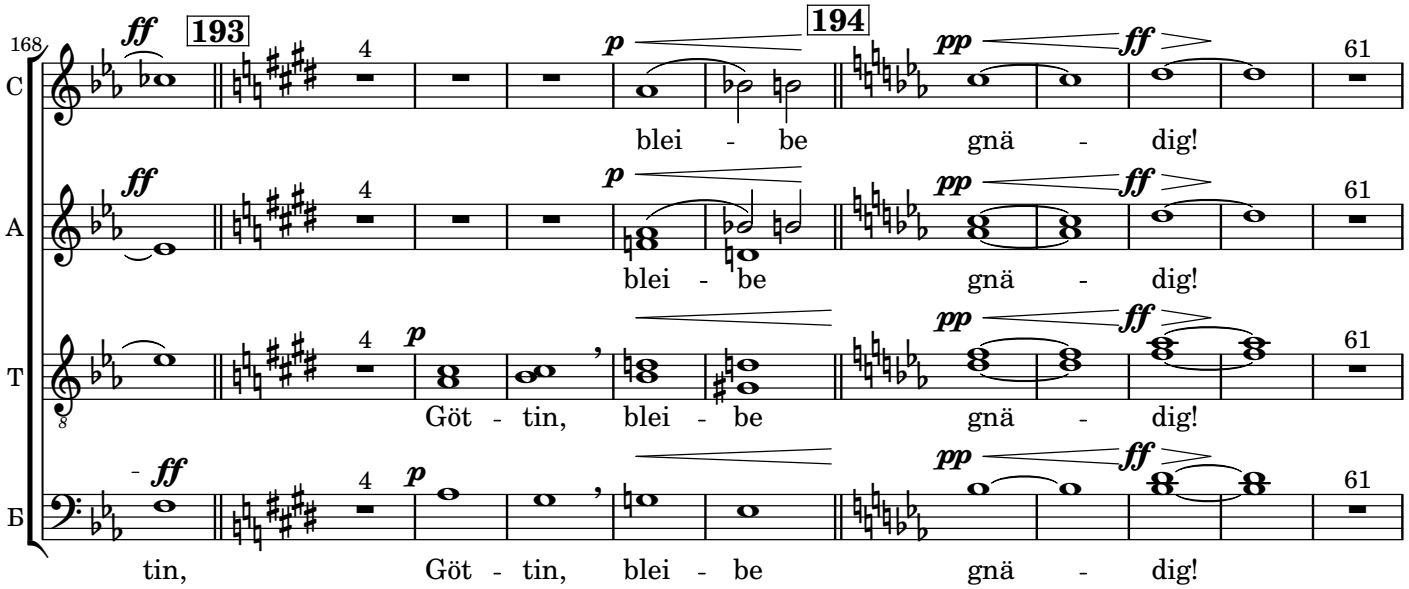
193
194
blei - be gnä - dig!
blei - be gnä - dig!
Göt - tin, blei - be gnä - dig!
tin, Göt - tin, blei - be gnä - dig!

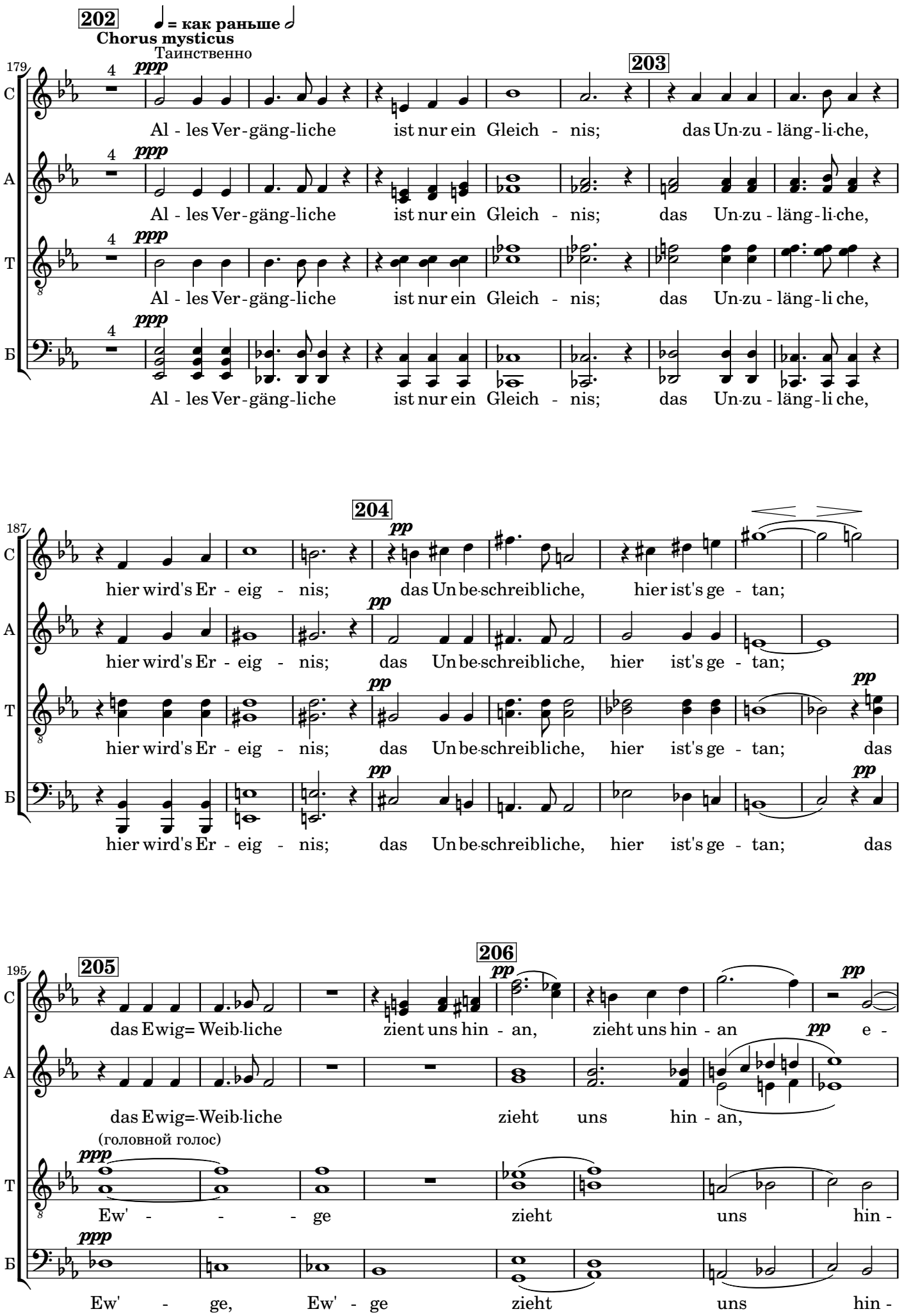
202
Chorus mysticus
♩ = как раньше 𝅗𝅥
Таинственно
179
ppp
203
C
A
T
Б
Al - les Ver - gäng-liche ist nur ein Gleich - nis; das Un-zu - läng - li-che,
Al - les Ver - gäng-liche ist nur ein Gleich - nis; das Un-zu - läng - li-che,
Al - les Ver - gäng-liche ist nur ein Gleich - nis; das Un-zu - läng - li che,
Al - les Ver - gäng-liche ist nur ein Gleich - nis; das Un-zu - läng - li che,
187
204
pp
hier wird's Er - eig - nis; das Un be-schreibliche, hier ist's ge - tan;
hier wird's Er - eig - nis; das Un be-schreibliche, hier ist's ge - tan;
hier wird's Er - eig - nis; das Un be-schreibliche, hier ist's ge - tan; das
hier wird's Er - eig - nis; das Un be-schreibliche, hier ist's ge - tan; das
195
205
206
das Ewig= Weib-liche zient uns hin - an, zieht uns hin - an e -
das Ewig=-Weib-liche zieht uns hin - an,
(головной голос)
Ew' - - - ge zieht uns hin -
Ew' - ge, Ew' - ge zieht uns hin -

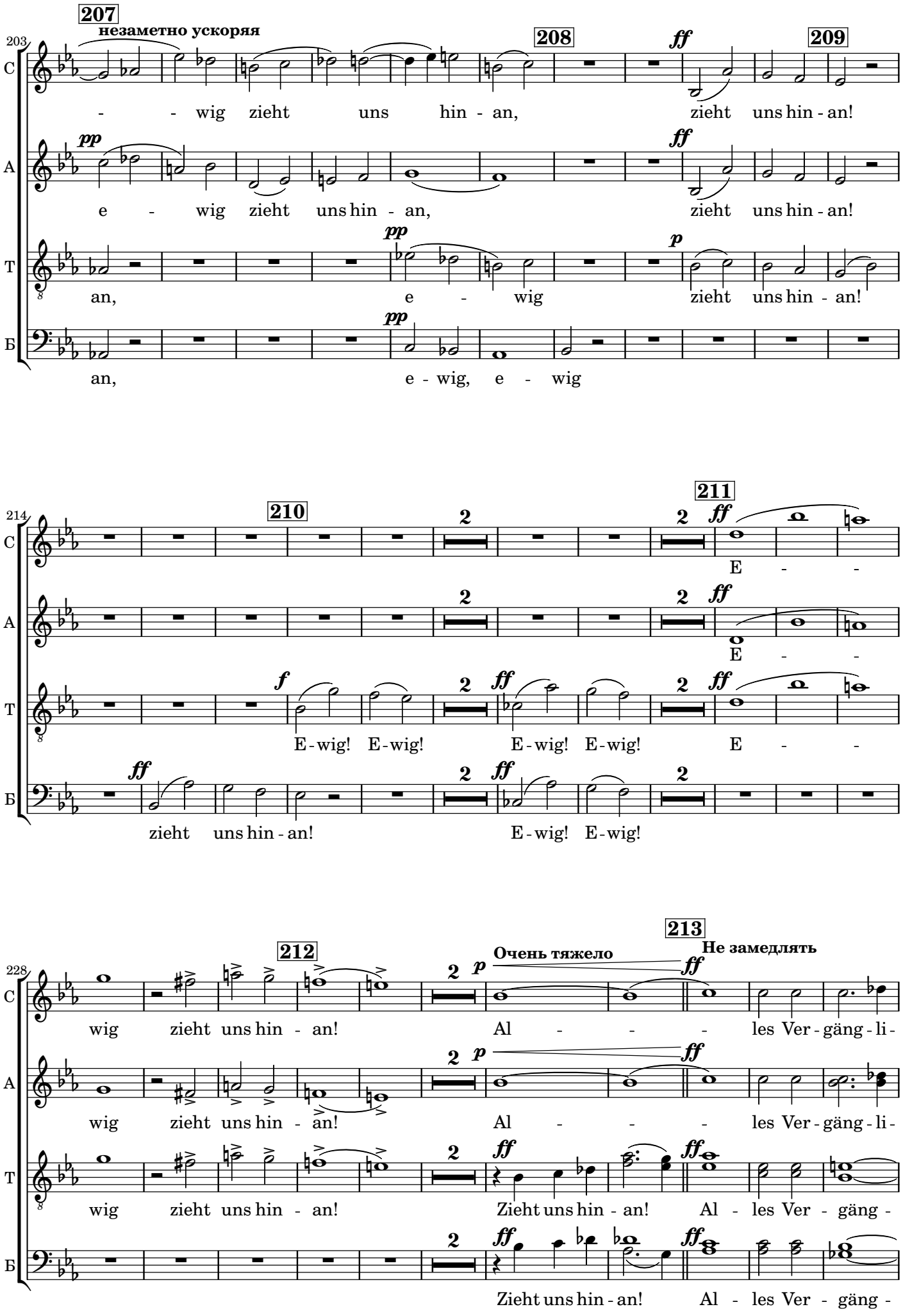
207
незаметно ускоряя
208
209
210
211
212
213
Очень тяжело
Не замедлять
С
А
Т
Б
- - wig zieht uns hin - an, zieht uns hin - an!
e - wig zieht uns hin - an, zieht uns hin - an!
an, e - wig zieht uns hin - an!
an, e - wig, e - wig
E - -
E - -
E-wig! E-wig! E-wig! E-wig! E - -
zieht uns hin - an! E-wig! E-wig!
wig zieht uns hin - an! Al - - - les Ver - gäng - li -
wig zieht uns hin - an! Al - - - les Ver - gäng - li -
wig zieht uns hin - an! Zieht uns hin - an! Al - les Ver - gäng -
Zieht uns hin - an! Al - les Ver - gäng -

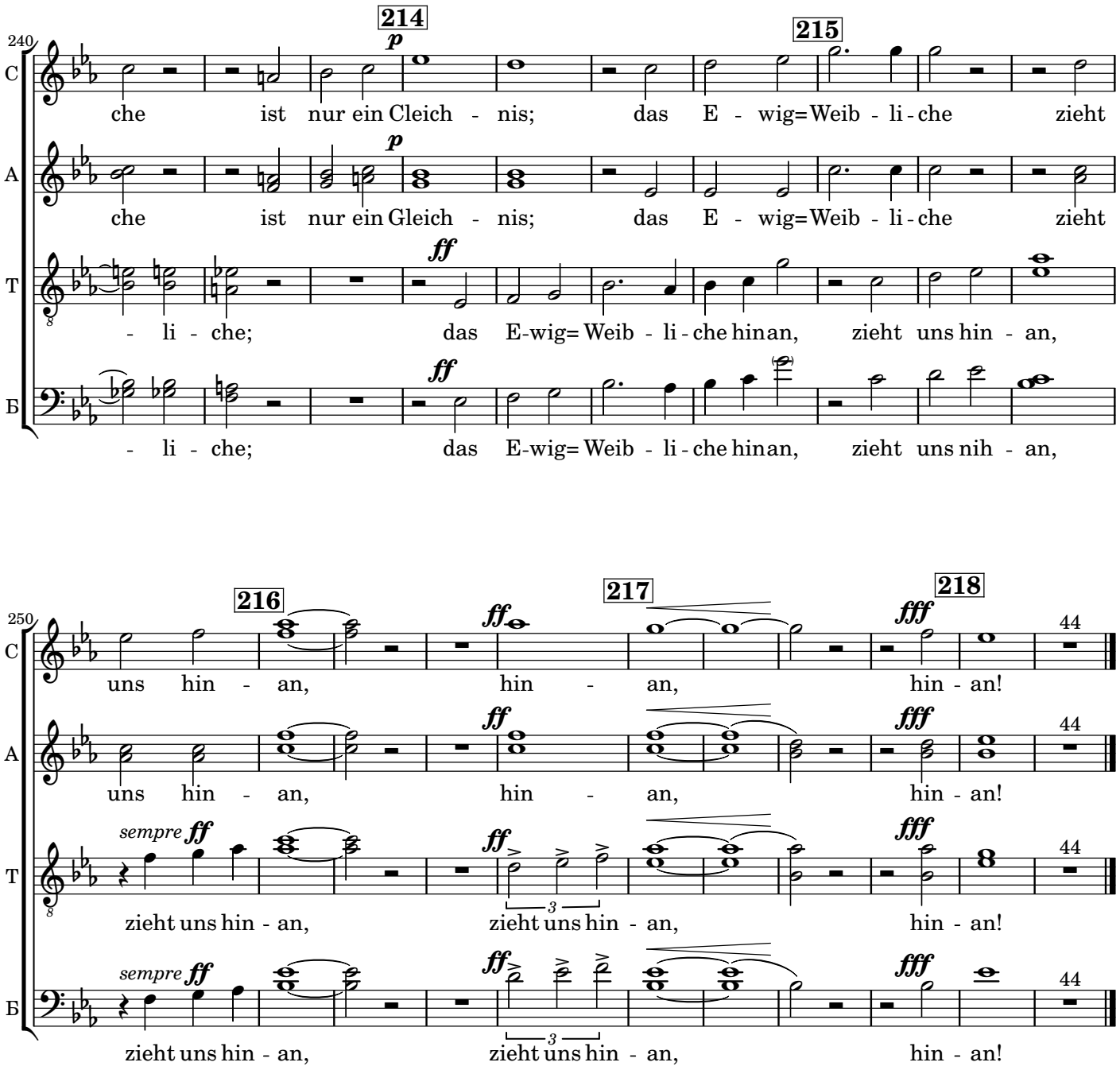
240
214
215
C
che ist nur ein Cleich - nis; das E - wig=Weib - li - che zieht
A
che ist nur ein Gleich - nis; das E - wig=Weib - li - che zieht
T
- li - che; das E-wig= Weib - li - che hinan, zieht uns hin - an,
Б
- li - che; das E-wig= Weib - li - che hinan, zieht uns nih - an,

250
216
217
218
C
uns hin - an, hin - an, hin - an!
A
uns hin - an, hin - an, hin - an!
sempre
T
zieht uns hin - an, zieht uns hin - an, hin - an!
Б
zieht uns hin - an, zieht uns hin - an, hin - an!